יצירה יהודית

ת אגדה

זאב ז'בוטינסקי

- דוד בן גוריון
- ח.נ. ביאליק
- ספר האגדה
- ש"י עגנון

השואה 1945-1939

הקמת מדינת ישראל

1948

- נתן אלתרמן
- נעמי שמר
- נחום גוטמן

כֹּל עוֹד בַּלֵּבָב פְּנִימָה
נֶפֶשׁ יְהוּדִי הוֹמִיָּה,
וּלְפַאֲתֵי מִזְרָח, קָדִימָה,
עַיִן לְצִיּוֹן צוֹפִיָּה,

עוֹד לֹא אָבְדָה תִּקְוָתֵנוּ,
הַתִּקְוָה בַּת שְׁנוֹת אַלְפַּיִם,
לִהְיוֹת עַם חָפְשִׁי בְּאַרְצֵנוּ,
אֶרֶץ צִיּוֹן וִירוּשָׁלַיִם.

איחוד ירושלים 1967

הסכם השלום עם מצרים

הסכם שלום עם מצרים, 1979
צילום יעקב סער, לע"מ

הסכם שלום עם ירדן, 1994
צילום יעקב סער, לע"מ

הסכם השלום עם ירדן

2000

העת החדשה

יצירה עולמית

חמת העולם הראשונה 1918-1914

מלחמת העולם השנייה 1945-1939

יין

$E=mc^2$

משוואת תורת היחסות

נחיתת האדם הראשון על הירח

10¢
AIR MAIL
UNITED STATES
FIRST MAN ON THE MOON

בול לציון נחיתת האדם הראשון על הירח

מרטין לותר קינג

ספרות הקבלה

חכמי צפת

האר"י הקדוש

שולחן ערוך

דונה גרציה

דונה גרציה

שחזור פנים בית הכנסת ויטוריו ונטו, איטליה, 1700
מוזיאון ישראל, ירושלים

ראשית הציונות

יהודה אלקלעי

צבי הירש קלישר

תנועת החסידות

תנועת ההשכלה

משה מנדלסון

אם תרצו אין זא

הרצל

אלטנוילנד

הרב קוק

ברל כצנלסון

י.ל. פינסקר

אוטואמנציפציה

אליעזר בן-יהודה

1900

1

תקופת האחרונים

תקופת הרנסנס

תנועת ההשכלה 1800-1550

גלילאו גליליי

לאונרדו דה'וינצ'י

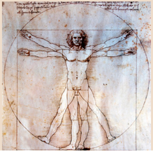

האדם הוויטרובי,לאונרדו דה וינצ'י
ונציה, 1490

המהפכה הצרפתית 1789

הצהרת זכויות האדם והאזרח

נפוליאון

צ'רלס דארווין

קרל מארקס

מלח

אלברט איינשט

זיגמונד פרויד

כמי צפון אפריקה 950

פולמוס עם הקראים 980

רבי סעדיה גאון

ספרות השו"ת

"תור הזהב" בספרד 1200-1000

רש"י 1040

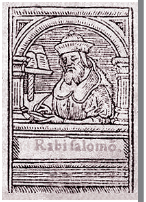

רש"י, חיתוך עץ, צרפת, 1539

ר' יהודה הלוי

הכוזרי

רמב"ם 1138

משנה תורה

בעלי התוספות 1150

אברבנאל 1437

גירוש ספרד 1492

הגדות מצוירות

הגדת ראשי הציפורים, גרמניה, 1300, מוזיאון ישראל, ירושלים

ספר הזוהר 1300

1000

500

אים והגאונים

תקופת הראשונים

תקופת ימי הביניים

620

6

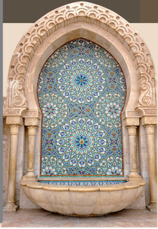

במסגד, קזבלנקה, מרוקו

מסעי הצלב

האינקויזיציה

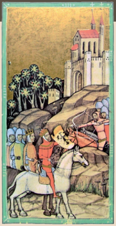

הצבא הצלבני, הונגריה

מאגנה כרטא 1215

גוטנברג 1468

גילוי אמריקה 1492

Cristoforo Colombo
L'Amministrazione Postale Italiana celebra il V centenario dei viaggi di Cristoforo Colombo in emissione congiunta con Stati Uniti, Spagna e Portogallo

כריסטופר קולומבוס, בול זיכרון

חתימת התלמוד הירושלמי

המשנה

ברייתא ותוספתא

רבי יהודה הנשיא
חותם המשנה

רבי טרפון

רבי עקיבא

200

אמוראי ארץ ישראל
ציפורי, קיסריה וטבריה

אמוראי בבל 500-200
סורא, פומפדיתא והרדעא

התלמוד הבבלי

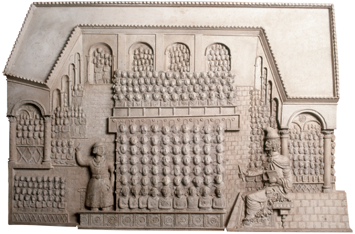

שיעור של רב אשי בישיבת סורא, בבל, המאה ה-5
בית התפוצות, המרכז לתיעוד חזותי ע"ש אוסטר

500

ילקוטי האגדה

מסכתות קטנות

ח

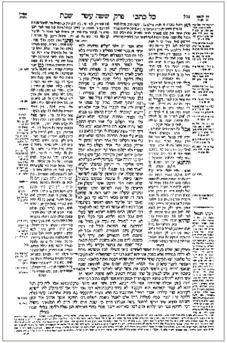

עמוד מתוך מהדורת וילנה של התלמוד

תקופת האמוראים והתלמוד

תקופת הסבור

האימפריה הפרסית החדשה

האימפריה הביזנטית

הכרזה על הנצרות כדת האימפריה 324

הברית החדשה 367

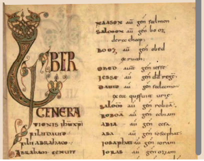

דף מהבשורה על פי מתי, כתב יד מהמאה ה-9

מוחמד נביא האיסלאם

הכיבוש המוסלמי 70

הקוראן

מזרקה

תקופת התנאים והמשנה

המרד הגדול ברומאים 68

יוסיפוס בן מתתיהו

פילון האלכסנדרוני

חורבן בית המקדש השני

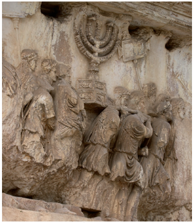

שבויים יהודיים נושאים כלים מבית המקדש
שער טיטוס, 82, רומא

-1

הורדוס -34

0

ישו

קיסרות רומא

ישו

יבנה וחכמיה 200-70

רבן יוחנן בן זכאי

ספרות חז"ל

מכילתא

70 לספירה

VENI VIDI VICI

יוליוס קיסר

הסנהדרין

אמר רבי יוחנן: אי מושיבין בסנהדרין אלא בעלי קומה, ובעלי חוכמה, ובעלי מראה, ובעלי זקנה, ובעלי כשפים, ויודעים בשבעים לשון, שלא תהא סנהדרין שומעת מפי המתורגמן. אמר רבי יהודה אמר רב: אין מושיבים בסנהדרין אלא מי שיודע לטהר את השרץ מן התורה (סנהדרין י"ז, ע"א)

מרד בר כוכבא 132

נר חרס

חורבן בית המקדש הראשון -586

גלות בבל

שיבת ציון -538

עזרא ונחמיה

חנוכת בית המקדש השני -516

מודל בית המקדש השני, מוזיאון ישראל, ירושלים

חתימת התורה

ספרים חיצוניים

מגילת אסתר

מגילת אסתר

תרגום השבעים -250

יהודה המכבי

מלכות בית חשמונאי 00

מגילות ים המלח -63

מגילת ישעיהו, מוזיאון ישראל, ירושלים

הזוגות: שמעיה ואבטליון, הלל ושמאי

תקופת הסופרים ובית שני

העת העתיקה

התקופה הפרסית -538

הצהרת כורש -538

כורש מלך פרס -538

אפלטון -400

אריסטו -400

התקופה ההלניסטית -333

אלכסנדר מוקדון -300

ראשית המלוכה

שאול המלך -1040

מגדל דוד, ירושלים

דוד המלך -1004

ירושלים בירת הממלכה המאוחדת

שלמה המלך -965

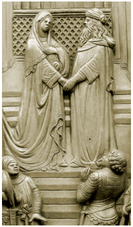
שלמה המלך ומלכת שבא, פירנצה, איטליה

פילוג הממלכה -928

ישעיהו -750

חורבן ממלכת ישראל -722

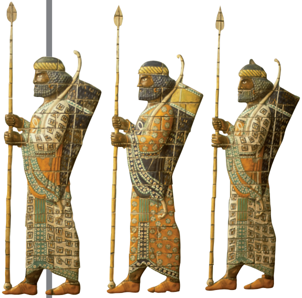
קשתים בבליים, מוזאיקה אשורית, מוזיאון ברלין

ירמיהו -627

-600

תקופת המלוכה – בית ראשון

כד יווני

תרבות יוון

הומרוס

אליאדה ואודיסאה

האימפריה האשורית

סנחריב -705

האימפריה הבבלית

נבוכדנצאר

משרד החינוך
המזכירות הפדגוגית
המטה לתרבות ישראל

מקרא:
- 📖 ספרות
- 👤 אישים
- ⏪ אירועים
- 👑 מלוכה

תקופת האבות

1800 לפנה"ס

- אברהם ושרה
- יצחק ורבקה
- יעקב, רחל ולאה

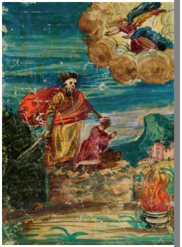

עקדת יצחק, ספר פיוטים ותפילה,
מוזיאון ישראל, ירושלים

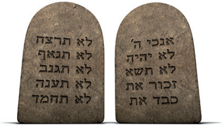

- עשרת הדברות
- תורה שבכתב
- תורה שבע"פ

- יציאת מצרים
- מעמד הר סיני

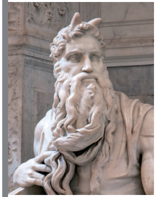

משה, מיכלאנג'לו בואונרוטי, רומא

- משה
- אהרון
- התנחלות בארץ
- יהושע

-1300

תקופת ההתנחלות

תקופת השופטים

משנה תורה לרמב"ם, איטליה
מוזיאון ישראל, ירושלים

- מגילת רות

1040

העת העתיקה

- האימפריה הבבלית הקדומה
- האימפריה המצרית
- חוקי חמורבי
- התקופה הכנענית
- האימפריה החיתית
- מכתבי אל עמרנה
- מלחמות הפלישתים

בשיתוף עם עמותת גשר
עיצוב גרפי: סטודיו ורד ביתן / הזכויות לצילומים: מוזיאון ישראל, ירושלים; בית התפוצות; לע"מ; ויקיפדיה; Dreamstime