# כנפי רוח

אביגיל עמר-עוזיאל
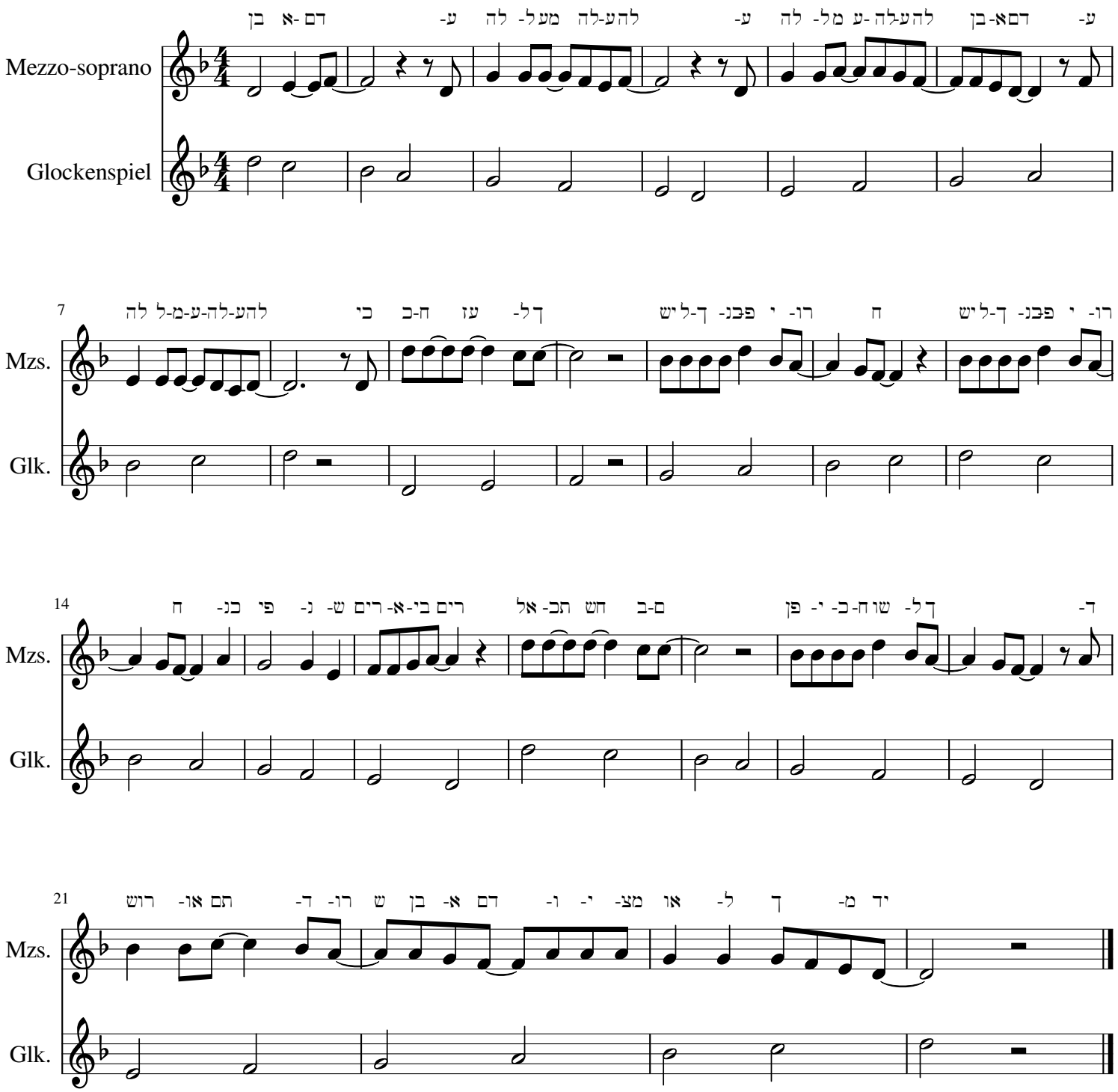
הרב קוק