"עלינו לצאת לדרך חדשה: לא עוד יחסים של צדקה, אלא מחויבות משותפת לצדק, לערבות הדדית יהודית ואנושית... לא עוד השתקה של ביקורת הדדית, אלא פתיחות-אמיצה וכנות.

לא עוד אידיאליזציה, אלא שותפות אמת, שמבוססת על היכרות אמת, ועל מוסדות מוסכמים לפתרון בעיות ולקביעת מדיניות משותפת"

ראובן ריבלין

"מדינת ישראל היא מדינה מיוחדת.

היא גם המדינה של האזרחים שלה, אבל היא גם המדינה של יהדות העולם.

ככזה, ראש הממשלה צריך להיות לא רק ראש ממשלה של אזרחי ישראל, אלא בעצם המנהיג של העם היהודי..."

נפתלי בנט

CANADA
BRAZIL
WORLD

"אופייה של מדינת ישראל, שהוקמה כמדינת העם היהודי, מתעצב על ידי הזיקה בינה לבין אלה שאינם דרים בה בפועל, אבל רואים עצמם בשר מבשרה."

אברהם בורג

"כיום, כאשר אין כמעט יהודי שהעלייה לארץ נמנעת ממנו בכפייה, ההכרעה שלא לעלות מטילה צל כבד על יומרתו של העם היהודי לבטא נאמנות אינסופית למולדתו ההיסטורית. הבחירה לא לעלות מטילה צל על מידת הרצינות של יהדות הגולה בנכונותה להתמודד עם מה שהיא מגדירה לכאורה כבעייתה הקיומית – ההתבוללות".

יאיר שלג

"מצב שבו קבוצה של מיליונרים ומיליארדרים יהודים,
שאינם אזרחי המדינה, מתערבת באמצעות כספה
בהכרעות בישראל הוא בלתי נסבל,
בלתי דמוקרטי ומשחית.
איש מהוגי הציונות לא חלם על מדינה יהודית שיהודי
הגולה קובעים את גורלה."

פרופ' שלמה אבינרי

"אנו, העם בישראל, אין ברצוננו ואין בכוונתנו להתערב בכל צורה שהיא בענייניהם הפנימיים של הקהילות היהודיות בחו"ל. הממשלה והעם בישראל מכבדים ביותר את זכותן ושלמותן של העדות היהודיות בארצות אחרות לפתח צורת חייהן שלהן ואת המוסדות הסוציאליים, הכלכליים והתרבותיים המקומיים שלהן, בהתאם לצרכיהן ולשאיפותיהן."

דוד בן גוריון

"כל ישראל ערבים זה לזה.

למה הם דומים? לספינה שנקרע בה בית אחד, אין אומרים: נקרע בית אחד בספינה, אלא נקרעה כל הספינה כולה."

(תנא דבי אליהו רבה יא)

"הנוהג שבעולם, אדם נוטל אגודה של קנים – שמא יכול לשברם בבת אחת? ואילו נוטל אחת – אפילו תינוק יכול לשברם."

(מדרש תנחומא לפרשת ניצבים, א)

"הפיצול בינינו – החלוקה בינינו – הם בסך הכל תאונה היסטורית... איפשהו בהיסטוריה המשפחתית של כל אדם שיושב בחדר הזה יש אדם שעומד על מזח בנמל ומנסה להחליט לאיזה כיוון הוא מפליג."

(יאיר לפיד)

"הגיעה שעתנו להכיר בכך שמקומם הלגיטימי של העם היהודי, של התרבות היהודית ושל הדת היהודית אינו מצומצם למקום גיאוגרפי יחיד. עתה יכולים אנו להודות כי החלום הציוני במקורו, שראה את ישראל בחינת ביתם של כל היהודים, היה בלתי מציאותי."

(גרשום כהן)

"תרומתה של מדינת ישראל לקיום היהודי בתפוצות אינה מוטלת בספק, אבל לא פחות מכך גם תרומתה של יהדות התפוצות לחוסנה של ישראל ולעתידו של העם היהודי. ההכרה בתרומה ההדדית ובתלות ההדדית יכולה להיות בסיס איתן לשיח שיעצב את היהדות במאה ה-21 ושיבטיח את המשך הקיום היהודי. תנאי מקדים לשיח זה הוא צמיחת גישה ישראלית חדשה ובוגרת ביחס לחיים היהודיים בתפוצות".

(עו"ד הרב גלעד קריב)

the Jewish Voice™
ותשמע הארץ אמרי־פי
Deuteronomy 32:1
MAY THE EARTH HEAR THE WORDS OF MY MOUTH
WWW.AMSTERDAMNEWS.COM
NEW YORK

"ספק אם מדינת ישראל הייתה מגיעה להישגים כה מרשימים ובפרק זמן כה קצר, לולא תמיכתה של יהדות ארצות הברית".

(פרופ' גור אלרואי)

"לישראל מצדה יש תחומי אחריות שעליה לפעול בהם ביתר יעילות. יש לה האפשרות והחובה, שעדיין אין היא ממלאת אותה כיאות, לשמש כתחנת הכוח הרוחנית והתרבותית של העולם היהודי".

(שמעון הרמן)

"לפתחן של הקהילות היהודיות בעולם רובצת היום בעיה קשה ומטרידה של התבוללות: התרחקות בני הדור הצעיר וחוסר העניין שלהם במסגרות חיי הקהילה...

למדינת ישראל חייב להיות עניין ראשון במעלה לסייע לקהילות היהודיות לעצור את הסחף

הזה ולהתגייס בדרכים חדשות ויצירתיות למען המשך קיומו של העם היהודי... הדרך העיקרית שאנו מציעים היא מיצובה של ישראל כמקור עניין, אתגר והזדהות לצעירים יהודים מכל העולם...

אנו פועלים לחזק את גורמי ה"משיכה" של ישראל".

(זאב ביילסקי)

"כשאני בודק את הקשר בין הנוער בישראל לתפוצות מצבנו לא טוב. זה לא ממש מעניין את הנוער ואת מערכת החינוך בישראל. הם רואים את האתגרים שלנו כאן מול האינטרנט, היהדות החברה וכו' ולא רואים ביהדות התפוצות משהו שמחייב אותנו וקשור אלינו".

(אילן גאל דור)

"אין לנו את הפריבילגיה לוותר על יהודי התפוצות... המציאות של יהודי התפוצות מורכבת, תהליכים של היחלשות והתנתקות מהזהות היהודית וממדינת ישראל מביאים למציאות של התבוללות קשה, אי אפשר לשבת בארץ ולצפות מהם שיעלו לארץ – צריכים להגיע אליהם ולחזק איתם את הקשר על מנת שזה יקרה".

(אוהד טל)

EMERGENCY

"העולם עודנו מקום מסוכן לישראל ולחלק מיהודי התפוצות. אבל תכלית החיים הקיבוציים שלנו אינה מתמצה בהתגברות על הסכנות הללו; אנו חותרים להתגבר על הסכנות הללו כדי שנוכל להגשים את תכליתנו כעם – לחיות חיים מלאי ערך, משמעות ותועלת".

(דניאל הרטמן)

"הקשר בין העם היהודי היושב בציון לבין יהדות התפוצות, שהחל עוד בטרם קום מדינת ישראל, והתמיכה הבלתי מתפשרת של יהדות התפוצות ככלל ויהדות ארה"ב במיוחד בישראל, הם אבן יסוד בהקמת המדינה ובקיומה לאורך השנים...

אין מדינת ישראל ללא דאגה ליהודי התפוצה, ואין מצב שקט ורגוע של יהודי התפוצה ללא מצב שקט ורגוע במדינת ישראל".

(זאב אלקין)

"ירושלים נקודת המוקד של האהבה, הגעגועים,

השאיפות והתקוות של העם העברי".

(דוד בן גוריון)

"אנו קוראים אל העם היהודי בכל התפוצות להתלכד סביב

הישוב בעליה ובבנין ולעמוד לימינו במערכה הגדולה על

הגשמת שאיפת הדורות לגאולת ישראל."

מגילת העצמאות

"רעיון אחד מעסיק אותי כל הזמן: ארץ ישראל.
כל מה שקשור בשאלה זו מדבר אל ליבי - כל השאר
אינו חשוב".

(חנה סנש)

אדם נשאר אדם, אל תקרא לי עם.

שלום חנוך

הֶן עָם לְבָדָד יִשְׁכֹּן וּבַגּוֹיִם לֹא יִתְחַשָּׁב

במדבר כג, ט

לבי במזרח ואנכי בסוף מערב -

איכה אטעמה את אשר אוכל ואיך יערב?

איכה אשלם נדרי ואסרי, בעוד

ציון בחבל אדום ואני בכבל ערב?

יקל בעיני עזוב כל טוב ספרד, כמו

יקר בעיני ראות עפרות דביר נחרב!

ר' יהודה הלוי

צִיּוֹן הֲלֹא תִשְׁאֲלִי לִשְׁלוֹם אֲסִירַיִךְ
דּוֹרְשֵׁי שְׁלוֹמֵךְ וְהֵם יֶתֶר עֲדָרָיִךְ

מִיָּם וּמִזְרָח וּמִצָּפוֹן וְתֵימָן שְׁלוֹם
רָחוֹק וְקָרוֹב שְׂאִי מִכֹּל עֲבָרָיִךְ

ציון הלא תשאלי, ר' יהודה הלוי

יש מקום רחוק אחרי הים...
זה מקום רחוק, מקום נפלא
שם מכל חלון שומעים תפילה
בחצר הבית אם ובת
בתנור אופות חלות שבת
הבית שם, אחרי הים
את העיניים של אבי שם לא אשכח
איך מביט, מביט אל המזרח.

יש מקום, עמוס אטינגר
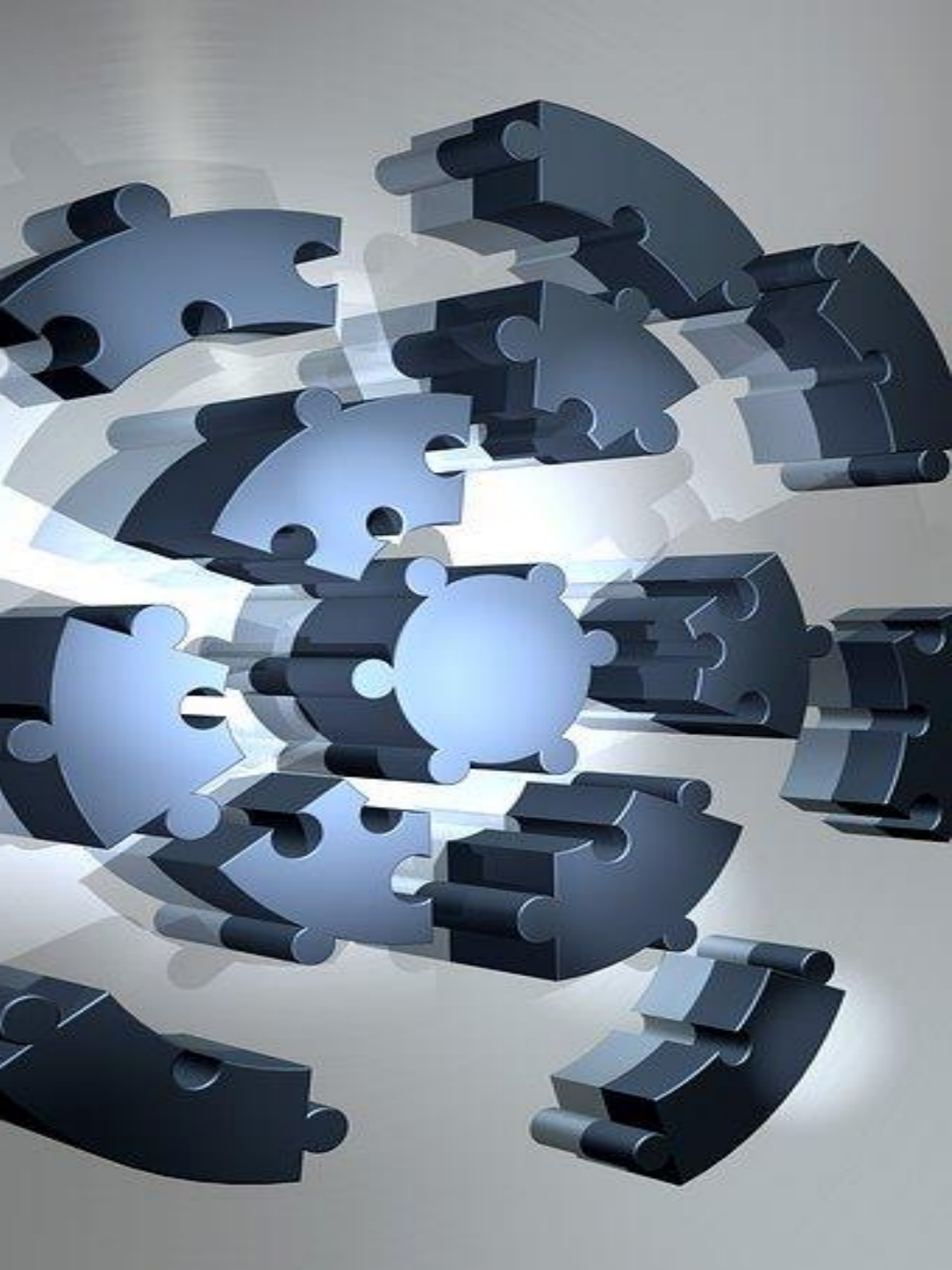
WE
inclusive
selfless
partnership
tribal
mutuality
prevalent
shared
collaborative
collective
connection
join in
compromise
together
usual
supportive
cooperative
relational
assistance
generous
universal
belonging
union
prevalent
unification
all
helpful
group
all
unorthodox
role
unique
alone
special
solitary
private
personal
apart
solo
detached
unusual
outlier
one
distinct
separate
independent
lone
exclusive
novel
peculiar
individual
one
selfish
outstanding
solo
original
single
inclusive
generous
collaborative
unification
selfless
compromise
cooperative
helpful
union
all
join in
together
one
single
detached
distinct
outlier
novel
outstanding
solitary
role
individual
original
solo
unique