

מדינת ישראל
משרד החינוך
האגף לחינוך מבוגרים

רמת הבחינה : גמר
מועד הבחינה : חורף תשע"ט, 2019
סמל שאלון : 991521
היקף הבחינה : יחידת לימוד אחת

תיכונות
ככה עולים כיתה בחיים

ה מ ח ש ב ו י י ש ו מ י ו - יחידת לימוד אחת
שאלון ייחודי ללא אינטרנט

הוראות לנבחן

- א. משך הבחינה : שתיים וחצי.
- ב. מבנה השאלון ומפתח ההערכה : בשאלון זה שלושה פרקים :
פרק ראשון : הכרת מעבד התמלילים - 40 נקודות
פרק שני : סרגל "הוספה" - 15 נקודות
פרק שלישי : גיליון אלקטרוני - 30 נקודות
פרק רביעי : הכנת מצגת - 15 נקודות
סה"כ = 100 נקודות
- ג. הבחינה נערכת עם חומר פתוח.
- ד. הנחיות מיוחדות :
- בתום הבחינה עליכם להגיש למשגיח את טופס הבחינה ואת המדיה בה נשמרו הקבצים (דיסק/דיסק-און-קי), כששמכם ומס' תעודת הזהות שלכם רשומים על גבי המדיה.**
- * קראו היטב את ההוראות לפני ביצוע המטלה.

1. מלאו את הפרטים הבאים :	פרטי מרכז ההשכלה :
מספר נבחן : _____	שם : _____
שם נבחן : _____	כתובת המוסד : _____
שם משפחה פרטי	קוד מוסד : _____
מס' ת"ז : _____	מקום בחינה : _____
	ציון : _____

בהצלחה !

שם המעריך : _____
ציון בחינה : _____

הוראות

פרק ראשון (עיבוד תמלילים):

[ניקוד פנימי: שאלות 1,4 – 5 נק' שאלה 2 – 18 נק' שאלה 3 – 12 נק'. סה"כ 40 נק']

1. הקלידו את הטקסט הבא, ושמרו אותו תחת השם מכתב:

לכבוד
אדם טבעוני
רחוב ויצמן 10
רחובות

הנדון: קורס סיירות

כבר למעלה מ-30 שנה שאנו מקיימים חוגי סיירות. בקורס זה לומדים להכיר את הארץ, לומדים לנווט, לומדים להסתדר בתנאי שטח ולהשתמש בטבע סביבנו לקיום.

אנו שמחים להודיעך שהתקבלת לקורס.

פרטים לגבי ימי ושעות פעילות יועברו אליך בדואר האלקטרוני.
יש להגיע לקורס עם הציוד שלהלן:

1. פנס
2. מימייה או תיק "שלוקר"
3. נעליים גבוהות
4. כובע

פרטי אנשי קשר:

שם	טלפון	מייל
משה טיולי	052-9998881	moshe@gmail.com
זיו סיירי	058-5544212	ziv@gmail.com
דנה גבע	054-6565633	dana@gmail.com

עלה והצלח!

2. עצבו את המכתב לפי ההנחיות שלהלן, כך שייראה כמו המכתב שבעמוד הבא :

- הוסיפו תאריך בראש המכתב מצד שמאל, בהתאם לדוגמה.
- עצבו לכל המסמך סוג גופן "Times New Roman" וגודל גופן 14.
- עצבו קו תחתון מתחת לשם העיר "רחובות", מתחת לשורת הנדון ולשורה "פרטי איש קשר". ראה דוגמה.
- עצבו הדגשה וגודל גופן 16 לשורת הנדון.
- עצבו הדגשה לשורה "אנו שמחים להודיעך...".
- עצבו סוג גופן "Guttman Yad Brush" וגודל גופן 16 למשפט בסוף "עלה והצלח".
- שנו את המספור לתבליט אחר כרצונכם.
- הוסיפו בין "נעליים גבוהות" ל"כובע" סעיף נוסף: "מפת הארץ" (ראו דוגמה).
- עצבו רווח של שורה וחצי לכל המסמך ללא הטבלה.

3. עצבו את הטבלה לפי :

- הוסיפו עמודה לפי הדוגמה "תפקיד".
- עצבו את כל הטקסט בטבלה - ממורכז.
- עצבו שורת כותרת מודגשת ובצללית בצבע ירוק.
- עצבו את הטבלה – ללא גבולות.

שמרו את המסמך תחת השם "מכתב 1".

4. חפשו תמונה מתאימה באינטרנט, או באוסף התמונות של וורד, והוסיפו אותה למסמך מצד שמאל לתבליטים (ראו מיקום בדוגמה).

שמרו את המסמך תחת השם "מכתב 2".

יום ראשון 16 ספטמבר 2018

לכבוד
אדם טבעוני
רחוב ויצמן 10
רחובות

הגדון: קורס סיירות

כבר למעלה מ-30 שנה שאנו מקיימים חוגי סיירות. בקורס זה לומדים להכיר את הארץ, לומדים לנווט, לומדים להסתדר בתנאי שטח ולהשתמש בטבע סביבנו לקיום.

אנו שמחים להודיעך שהתקבלת לקורס.

פרטים לגבי ימי ושעות פעילות יועברו אליך בדואר האלקטרוני.
יש להגיע לקורס עם הציוד שלהלן:



- פנס
- מימייה או תיק "שלוקר"
- נעליים גבוהות
- מפת הארץ
- כובע

פרטי אנשי קשר:

שם	תפקיד	טלפון	מייל
משה טיולי	רכז	052-9998881	moshe@gmail.com
זיו סיירי	מדריך	058-5544212	ziv@gmail.com
דנה גבע	מדריך	054-6565633	dana@gmail.com

צלה והצלה!

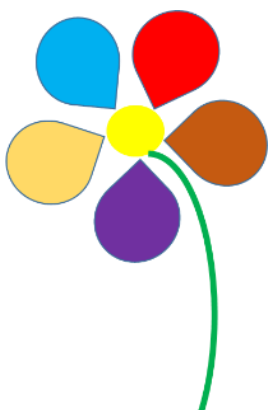

פרק שני (סרגל הוספה):

[חלוקת ניקוד: שאלה 1 – 9 נקודות. שאלה 2 – 6 נקודות. סה"כ 15 נק']

עצבו את הנדרש במסמך וורד בעזרת לשונית/סרגל "הוספה".

1. עצבו כותרת "לסיירת הצטרפת לטבע התחברת" ב – WordArt.
2. עצבו את הציור בעזרת הצורות. עיגול בצבע צהוב, צורת "טיפות" כעלי כותרת בצבעים שונים וקו עקום כגבעול בצבע ירוק. שמרו את המסמך תחת השם "צייר".

פרק שלישי (גיליון נתונים):

[30 נק'. כל שאלה 6 נק']

בנו את הטבלה הבאה ב - Excel.

	G	F	E	D	C	B	A
1							
2	חוגי סיירות שנת תשע"ט						
3							
4	הכנסה	עלות חוג	ההפרש בין מי שהתקבל למי שמתתף	מס' המשתתפים בפועל	מס' המועמדים שהתקבלו	מספר הנרשמים	
5		1200		600	650	800	מחוז ירושלים
6		1150		1000	1100	1500	מחוז מרכז
7		1000		900	1000	1100	מחוז צפון
8		950		820	850	900	מחוז דרום
9							סה"כ
10							ממוצע
11							

1. עצבו את הטבלה בהתאמה :
כותרת – ממורכזת, גודל 14, מודגשת וצללית.
כל הטבלה בגודל גופן 12.
שורה ראשונה ועמודה ראשונה בטבלה מודגשות.
2. חשבו את עמודת "ההפרש בין מי שהתקבל למי שמתתף" (עמודה E) על ידי עמודה C פחות עמודה D.
3. חשבו על ידי פונקציה מתאימה את התאים המסומנים בלבד בשורות סה"כ וממוצע (שורות 9, 10).
4. בנו תרשים עוגה המראה עבור כל מחוז את ההכנסה שלה (עמודה G).
5. שנו את שם הגיליון ל – "סיירות".

שמרו את הקובץ תחת השם " אקסל".

פרק רביעי (הכנת מצגת)

[15 נקודות. ניקוד פנימי: שאלה 1 – 1 נק'. 2 נקודות לשאר]

פתחו את תוכנת ה PowerPoint, ובנו מצגת חדשה על פי ההנחיות. **ראו שקפים לדוגמה בעמוד הבא.**

1. בחרו רקע למצגת כרצונכם.
2. **שקף ראשון** – שקף הכותרת.
 - א. הקלידו את הכותרת: חוגי סיירות וצפרות".
 - ב. הקלידו תת כותרת המכילה את השם שלכם ומספר ת"ז.
 - ג. עצבו סוג גופן, צבע גופן וגודל גופן לכותרות.
3. הוסיפו כותרת תחתונה עם מספור שקפים ותאריך.
4. **שקף שני** –
 - א. בחרו שקף מסוג כותרת ותוכן.
 - הקלידו את הטקסט הבא, ועצבו (סוג גופן, צבע וגודל):
כותרת: "למה להירשם לחוג?"
התוכן בתבליטים:
 - ✓ לומדים להכיר את הארץ.
 - ✓ לומדים לנווט.
 - ✓ לומדים להסתדר בתנאי שטח.
 - ✓ לומדים על בע"ח.
 - ב. בחרו סוג תבליט כרצונכם.

5. **שקף שלישי** –
 - הוסיפו שקף מסוג כותרת ותוכן.
 - כותרת השקף: "מספר נרשמים לחוגים לפי מחוז".
 - צרו תרשים עוגה בשקף לפי הטבלה

מחוז	מס' נרשמים
מחוז ירושלים	500
מחוז מרכז	650
מחוז צפון	450
מחוז דרום	350

6. **שקף רביעי** –
 - א. הוסיפו לחצן קישור, המקשר לשקף **השני**.
 - ב. הוסיפו טקסט לפני הלחצן "כדי לחזור לשקף השני לחץ כאן", לפי הדוגמה.
 7. צרו הנפשה במעבר בין השקפים.
 8. צרו הנפשה בתוך השקף לשקף 2.
- שמרו את המצגת תחת השם "מצגת".**

ההוראות בתוך המצגת הן לעזרתכם בביצוע השאלה. אין צורך להקליד אותן במצגת.

2

למה להירשם לחוג?

- ✓ לומדים להכיר את הארץ.
- ✓ לומדים לנווט.
- ✓ לומדים להסתדר בתנאי שטח.
- ✓ לומדים על בע"ח.

כותרת ותבליטים לפי הדוגמה. בחרו סוג תבליט.

1

חוגי סיירות וצפרות

פלוני אלמוני
ת. 1. 123456789

כותרת תחתונה – מספור + תאריך

4

בכדי לחזור לשקף השני – לחץ כאן

לחצן קישור

3

מספר נרשמים לחוגים לפי מחוז:

כותרת

הוספת תרשים

בהצלחה!