עיתונות דיגיטל ניו מדיה
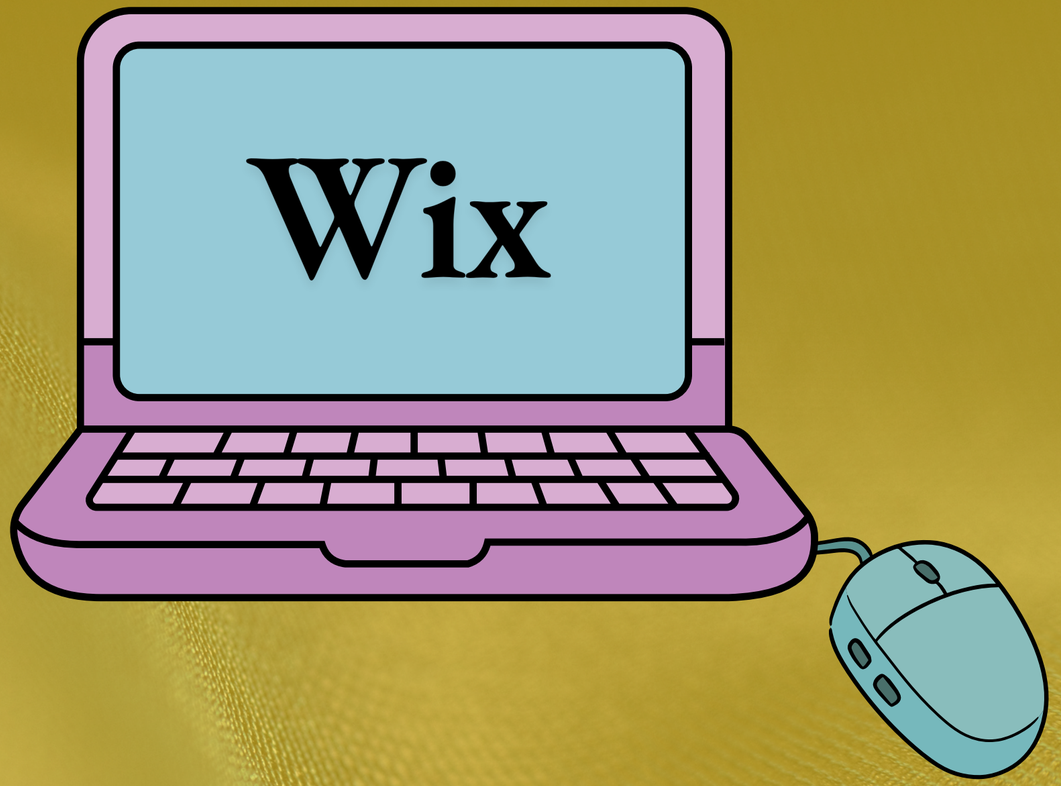
מפגש בנושא
בניית אתר
בוויקס
עם
אבנר גולן