



אגף יישום חוק החינוך המיוחד,
הכלה והשתלבות
משרד החינוך

הכלה מקרוב - הוראה מרחוק

כלים ללמידה מקרוב ומרחוק בכיתה הטרוגנית

הופק עבור משרד החינוך על ידי מטח



המפגש יחל בשעה 15:30 בדיוק. לסיוע טכני ניתן לפנות למוקד התמיכה בטלפון 03-6200622.



אגף יישום חוק החינוך המיוחד,
הכלה והשתלבות
משרד החינוך

האזורים החברתיים של המוח כתשתית לתהליכי למידה בהנחית ד"ר נועה אלבלדה

תוכנית בית ספר סגול, מרכז סגול למוח ותודעה

הכלה מקרוב - הוראה מרחוק

כלים ללמידה מקרוב ומרחוק בכיתה הטרוגנית



במשפט אחד...

הסביבה החברתית קובעת את מוכנות המוח (ופניות הילד/ה) ללמידה



הכלה מקרוב - הוראה מרחוק

כלים ללמידה מקרוב ומרחוק בכיתה הטרוגנית

היכרות איתי ועם תוכנית בית ספר סגול

פעילות חינוכית: תוכנית בי"ס סגול



חקר מוח והפצת ידע



הכלה מקרוב - הוראה מרחוק

כלים ללמידה מקרוב ומרחוק בכיתה הטרוגנית

ראשי פרקים

1 תרומתו של חקר המוח לתחום החינוך

2 התשתית החברתית של המוח ותרומתה ללמידה בכיתה

3 שני תרגילים לקחת לכיתה



הכלה מקרוב - הוראה מרחוק

כלים ללמידה מקרוב ומרחוק בכיתה הטרוגנית



אתגרי זמן קורונה

1. מתן מענה רגשי לתלמידים מרחוק

2. עבודה חברתית מרחוק

3. כיצד נותנים יחס אישי מרחוק, איך מתעניינים אישית בכל תלמיד

4. מתן מענה רגשי לתלמידים בסיכון

הכלה מקרוב - הוראה מרחוק

כלים ללמידה מקרוב ומרחוק בכיתה הטרוגנית

תרומתו של חקר המוח לתחום החינוך

**מוח**
ביולוגיה:
נוירונים, סינפסות, נוירורנסמיטרים



**תודעה**
פסיכולוגיה:
מחשבות, רגשות, התנהגות

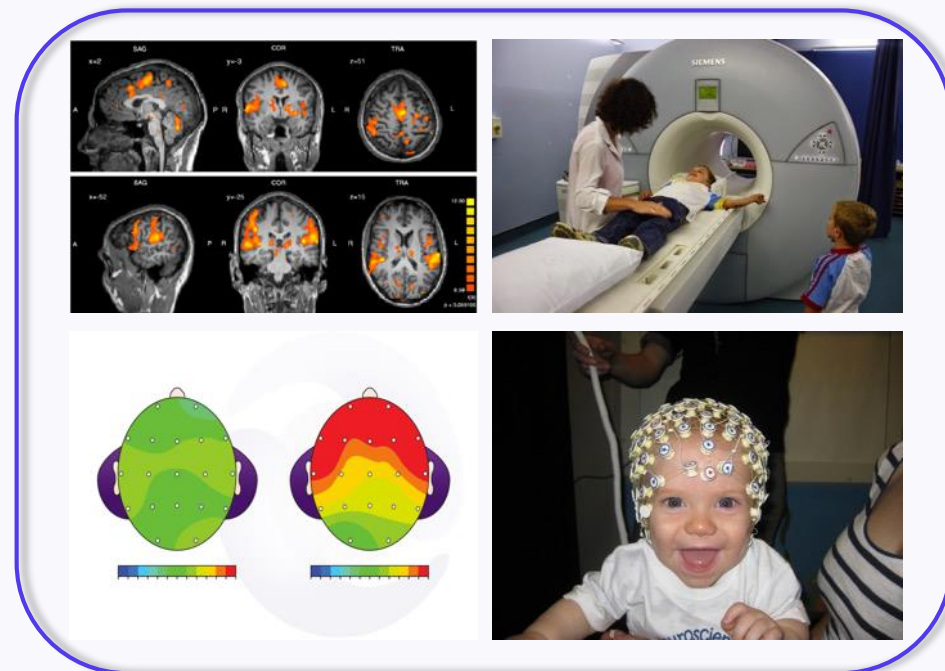

הכלה מקרוב - הוראה מרחוק

כלים ללמידה מקרוב ומרחוק בכיתה הטרוגנית

התשתית החברתית של המוח ותרומתה ללמידה בכיתה

איכות היחסים החברתיים שלנו מעצבת את התפתחותנו ואת בריאות המוח, הנפש והגוף
זה אינו מקרי שלמידה חברתית-רגשית הפכה למוקד עניין משמעותי בעולם החינוך

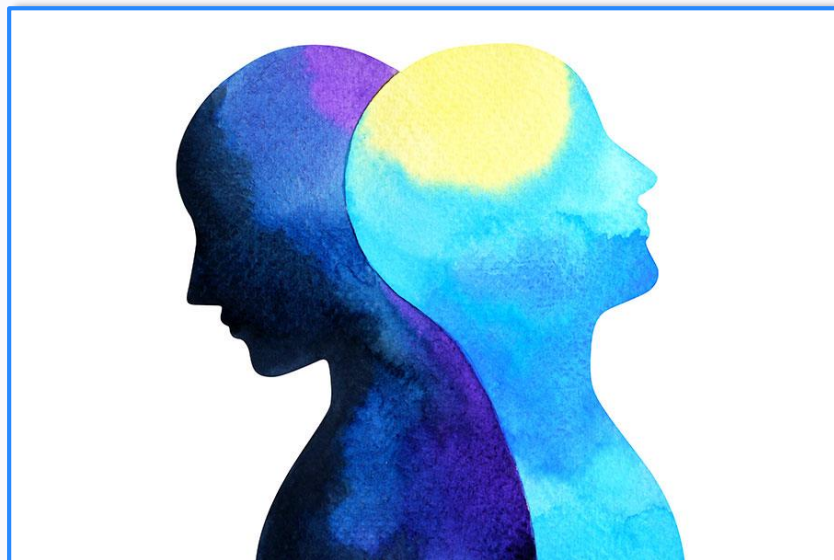

הכלה מקרוב - הוראה מרחוק

כלים ללמידה מקרוב ומרחוק בכיתה הטרוגנית

התשתית החברתית של המוח ותרומתה ללמידה בכיתה

הסביבה החברתית משפיעה על פניות, מוכנות ויכולת הלמידה של המוח (והתלמיד/ה)

תחושת שייכות ובטחון: הפעלה של מערכות ה-care במוח, אוקסיטוצין



תחושת בדידות או איום: הפעלה של מערכות הסטרס במוח, קורטיזול



הכלה מקרוב - הוראה מרחוק

כלים ללמידה מקרוב ומרחוק בכיתה הטרוגנית

התשתית החברתית של המוח ותרומתה ללמידה בכיתה

גם המורה בכיתה זקוק/ה לסביבה חברתית תומכת

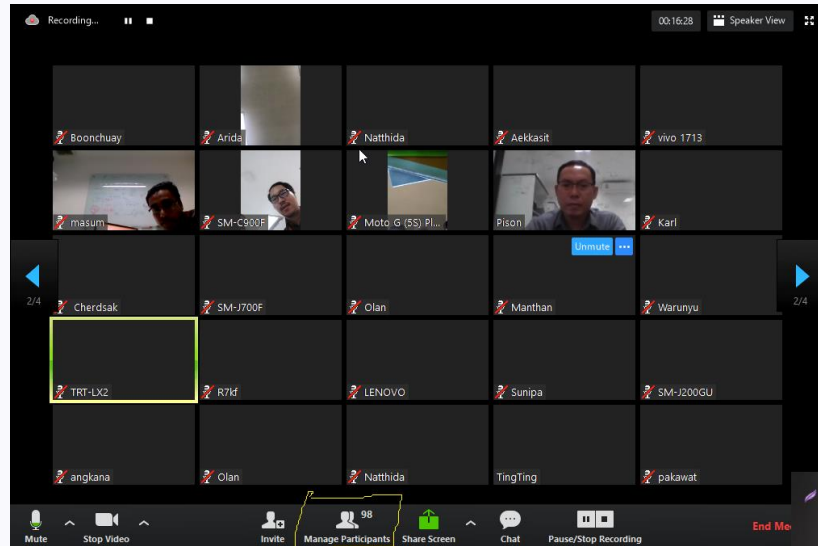

הכלה מקרוב - הוראה מרחוק
כלים ללמידה מקרוב ומרחוק בכיתה הטרוגנית

שני תרגילים לקחת לכיתה

מבט, חיוך, איחול



לגעת דרך המסך

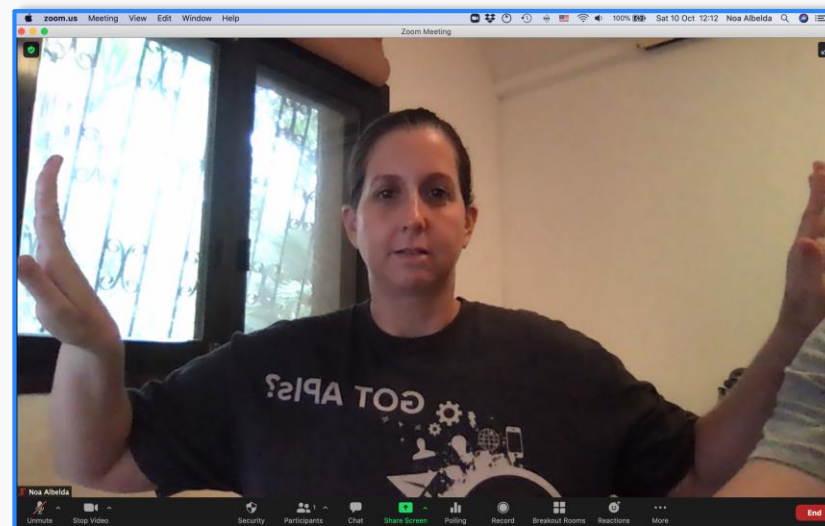

הכלה מקרוב - הוראה מרחוק

כלים ללמידה מקרוב ומרחוק בכיתה הטרוגנית



תודה על ההקשבה! שאלות?

חפשו אותנו בגוגל ופייסבוק:

- "מרכז סגול למוח ותודעה" (גם ביוטיוב)
- "תוכנית בית ספר סגול"

הכלה מקרוב - הוראה מרחוק

כלים ללמידה מקרוב ומרחוק בכיתה הטרוגנית

