

כך הולכים השותלים

עיבוד לתזמורת כלי נשיפה – נחמן יריב

מילים: יצחק שנהר
לחן: ידידיה אדמון

כך הולכים השותלים:
רן בלב ואת ביד,
מן העיר ומן הכפר,
מן העמק, מן ההר –
בט"ו בשבט!
בט"ו בשבט!

למה באתם, השותלים?
נך בקרקע ובצר,
וגומות סביב נחפר
בְהָרִים ובמִישׁוֹר –
בט"ו בשבט!
בט"ו בשבט!

מה יהא פה, השותלים?
שְתִיל יבוא בְּכֹל גוֹמָה,
יער עד יִפְרֹשׁ צֵלוֹ,
על אֲרָצְנוּ עגומה –
בט"ו בשבט!
בט"ו בשבט!

אחד השירים המזוהים ביותר עם ט"ו בשבט הוא השיר "כך הולכים השותלים" למילות המחבר יצחק שנהר בלחן של ידידיה אדמון. השיר מתעד את צעידת השותלים הצועדים בשמחה מן העיר, מן הכפר, מן העמק ומן ההר מצוידים באת ומוכנים לשתול עצים רבים. הדגש על ט"ו בשבט.

כיום נטיעות הוא מנהג ישראלי חדש יחסית שאומץ בראשית המאה שעברה בידי הקרן הקיימת לישראל.

בארכיון הצליל הקלטות רבות של השיר כגון ביצוע של להקת "קול ציון לגולה" בניצוח מרק לברי, וביצוע חינוכי של הזמרת יפה ירקוני בליווי "המקהלה הלבנה" של בית ספר "תל נורדאו" הפותחת בדקלום "חג היום לאדמה, חג לנטע בגומה, חג ליער חג לגן, יום הולדת לאילן"

[קרא עוד...](#)

כך הולכים השותלים

לחן: ידידיה אדמון
עיבוד: נחמן יריב

♩ = 90

The musical score is arranged in a standard orchestral format. It features the following instruments and parts:

Fl. Fl. B♭ Cl. B♭ Cl. A. Sax. T. Sax. B♭ Tpt. B♭ Tpt. F Hn. Tbn. Euph. Tba. Drs. Drs.

Fl.
Fl.
Bb Cl.
Bb Cl.
A. Sax.
T. Sax.
Bb Tpt.
Bb Tpt.
F Hn.
Tbn.
Euph.
Tba.
Drs.
Drs.

Fl. Fl. B♭ Cl. B♭ Cl. A. Sax. T. Sax. B♭ Tpt. B♭ Tpt. F Hn. Tbn. Euph. Tba. Drs. Drs.

Fl. Fl. B♭ Cl. B♭ Cl. A. Sax. T. Sax. B♭ Tpt. B♭ Tpt. F Hn. Tbn. Euph. Tba. Drs. Drs.

The musical score is arranged in a standard orchestral format. The woodwind section includes two Flutes (Fl.), two B♭ Clarinets (B♭ Cl.), one Alto Saxophone (A. Sax.), and one Tenor Saxophone (T. Sax.). The brass section consists of two B♭ Trumpets (B♭ Tpt.), one F Horn (F Hn.), one Trombone (Tbn.), one Euphonium (Euph.), and one Tuba (Tba.). The percussion section includes two Drum sets (Drs.), with the top staff showing melodic patterns and the bottom staff showing rhythmic patterns using 'x' marks for cymbals and vertical lines for other drums.

Fl.
Fl.
Bb Cl.
Bb Cl.
A. Sax.
T. Sax.
Bb Tpt.
Bb Tpt.
F Hn.
Tbn.
Euph.
Tba.
Drs.
Drs.

Flute 1

כך הולכים השותלים

לחן: ידידיה אדמון
עיבוד: נחמן יריב

♩ = 90

6

11

16

22

Flute 2

כך הולכים השותלים

לחן: ידידיה אדמון
עיבוד: נחמן יריב

$\text{♩} = 90$

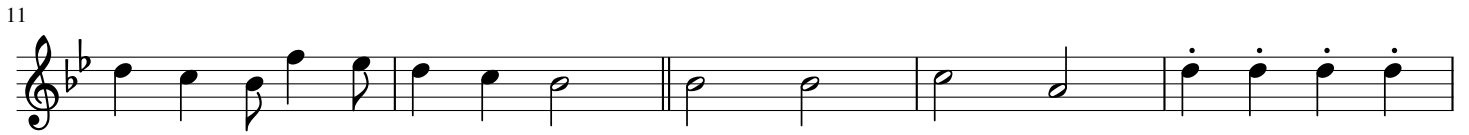
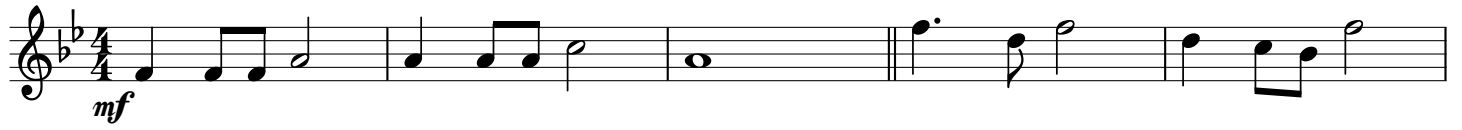

B \flat Clarinet 1

כך הולכים השותלים

לחן: ידידיה אדמון
עיבוד: נחמן יריב

$\text{♩} = 90$

6/8

mf

6

11

16

20

24

B \flat Clarinet 2

כך הולכים השותלים

לחן: ידידיה אדמון
עיבוד: נחמן יריב

$\text{♩} = 90$

mf

6

11

16

20

24

Alto Saxophone

כך הולכים השותלים

לחן: ידידיה אדמון
עיבוד: נחמן יריב

♩ = 90

6/4 *mf*

6

10

15

19

23

Tenor Saxophone

כך הולכים השותלים

לחן: ידידיה אדמון
עיבוד: נחמן יריב

♩ = 90

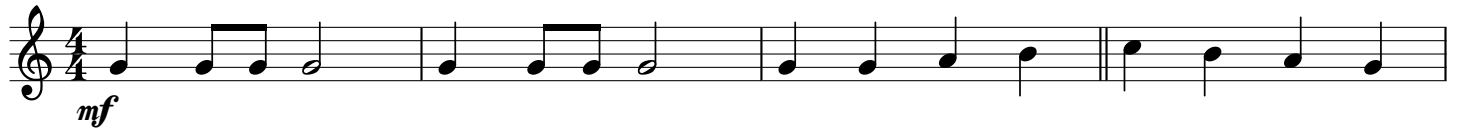

B \flat Trumpet 2

כך הולכים השותלים

לחן: ידידיה אדמון
עיבוד: נחמן יריב

$\text{♩} = 90$

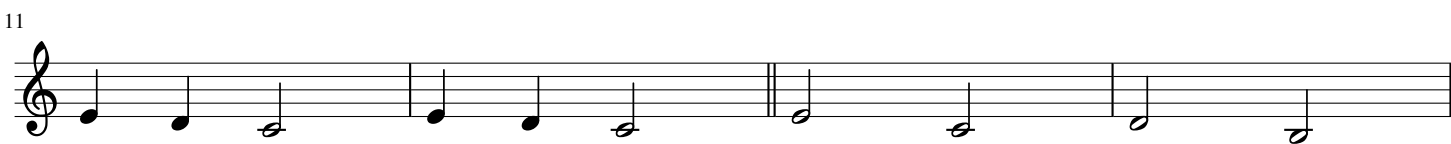
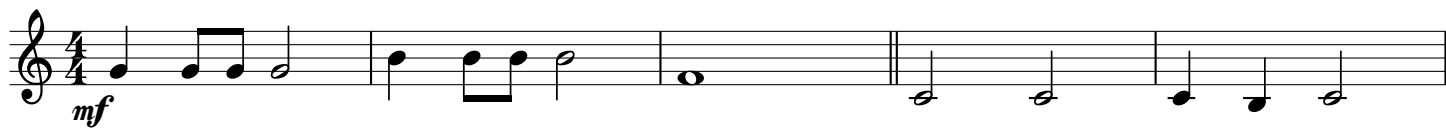

Horn in F

כך הולכים השותלים

לחן: ידידיה אדמון
עיבוד: נחמן יריב

$\text{♩} = 90$

5

10

15

19

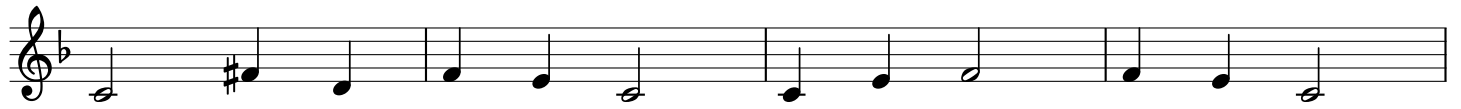

23

Trombone

כך הולכים השותלים

לחן: ידידיה אדמון
עיבוד: נחמן יריב

$\text{♩} = 90$

5

10

14

18

23

Euphonium

כך הולכים השותלים

לחן: ידידיה אדמון
עיבוד: נחמן יריב

$\text{♩} = 90$

5

10

14

18

23

Tuba

כך הולכים השותלים

לחן: ידידיה אדמון
עיבוד: נחמן יריב

♩ = 90

mf

6

10

14

19

23

Snare Drum

Bass Drum

כך הולכים השותלים

לחן: ידידיה אדמון
עיבוד: נחמן יריב

♩ = 90

S.Dr.
B.Dr. *mf*

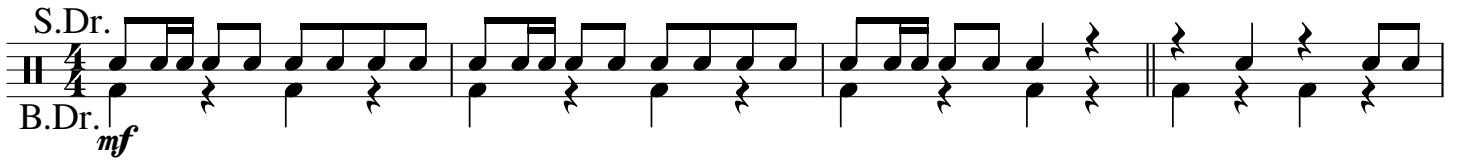

5

10

14

17

21

24

Tambourine

כך הולכים השותלים

Cimbals

לחן: ידידיה אדמון
עיבוד: נחמן יריב

♩ = 90

1

Tamb.

Cym.

mf

5

10

15

19

23

2