סטודיוXS

מבני ציבור | גני ילדים

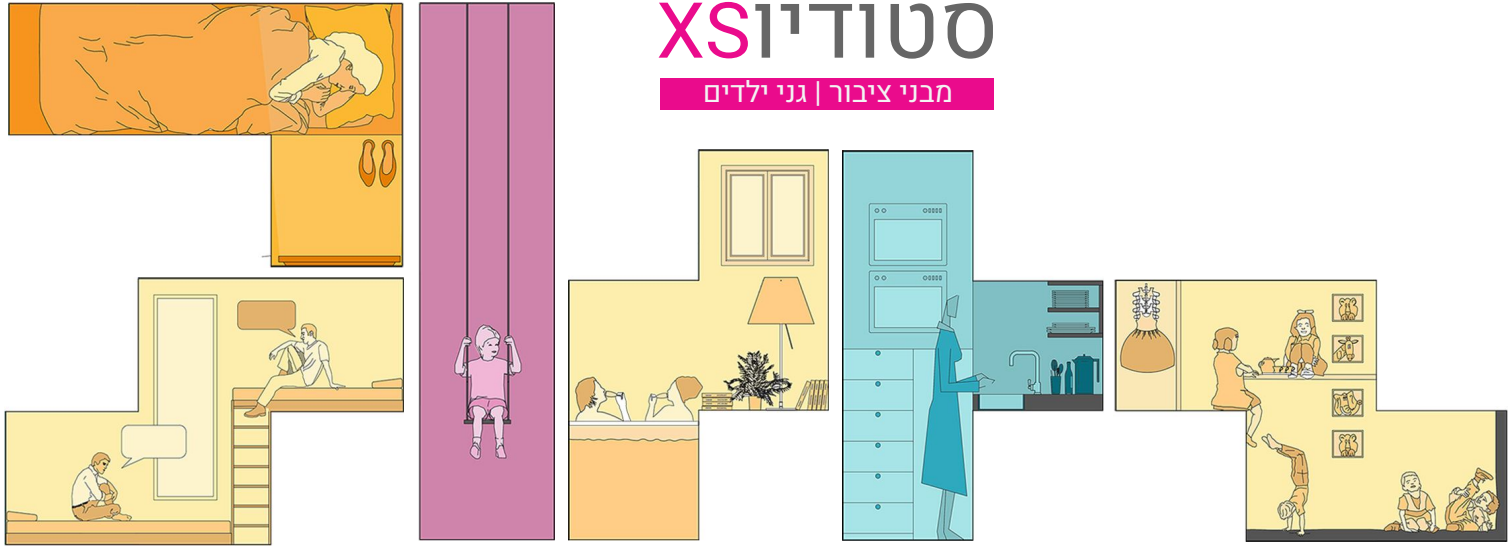

אין להעתיק, לשכפל או לעשות שימוש במסמך זה ללא אישור מפורש בכתב מ-"סטודיו XS לתכנון קומפקטי" | כלל תמונות גני הילדים צולמו על ידי הצלם טל ניסים

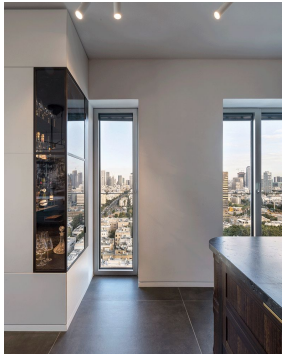

סטודיו XS <<< דירות מגורים קומפקטיות

סטודיו XS <<< מבני מגורים

סטודיו XS >>> מבני ציבור

> התערוכה התפרסמה בעתונות ארצית
> הופעה במספר תוכניות טלויזיה
> בערב הפתיחה ביקרו בתערוכה מאות אנשים
> התערוכה הוצגה בגלריית זהזהזה לאדריכלות בנמל במשך חודשיים והייתה מוקד למבקרים רבים.
> עם התערוכה הופק ספר פרוייקטים.
> התערוכה קיבלה חסות מחברות רבות בניהן: Mody, ח.ג.סחר, מיזוג+...

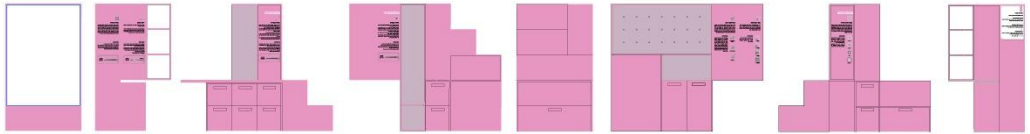

תערוכות >>> הפיל הורוד >>> 2017

< התערוכה התפרסמה בעתונות ארצית
< הופעה במספר תוכניות טלויזיה
< בערב הפתיחה ביקרו בתערוכה מאות אנשים
< התערוכה הוצגה בגלריית זהזהזה לאדריכלות בנמל במשך חודשיים והייתה מוקד למבקרים רבים.
< עם התערוכה הופק ספר פרוייקטים.
< התערוכה קיבלה חסות מחברות רבות בניהן: Mody, ח.ג.סחר, מיזוג+...

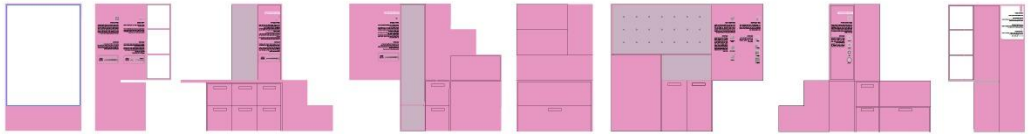

תערוכות >>> אות האדריכלות הישראלית >>> 2018

> מדד להערכת מידת הפונקציונליות והקומפקטיות של תכנון חללים
> המדד הושק בהרצאה בהיכל התרבות תל-אביב בפני קהל נרחב.
> לאחר הרצאה זו הוזמנו להרצות על המדד ועל קומפקטיות בעיריות, עסקים, מוסדות אקדמאים והרצאות פרטיות.
> בשנת 2018 זכינו עם המדד בפרס אות האדריכל בקטגוריית אדריכלות המחר.
> השנה שימשנו כשופטים בתחרות אות האדריכל בקטגוריה זו

תערוכות >>> אות האדריכלות הישראלית >>> 2018

המדד מורכב מ-7 רכיבים:

1 | קרבה למרכז עירוני

אנו מאמינים שמיקום היחידה בסביבה אורבנית הוא חלק אינטגרלי מהיכולת שלה להיות קטנה. ובמילים אחרות, עירוניות היא הרחבת היחידה.

2 | מ"ר לנפש

בניית בית במידות המתאימות לצרכינו הנה משימה ראויה המשמרת את משאבינו ומאפשרת לנו להשקיע יותר בכל מ"ר.

3 | עלות למ"ר

ויתור על שטח לטובת יכולת השקעה גבוהה יותר בכל מ"ר. כתוצאה מכך, אפשרות לחומרי גמר טובים, תכנון איכותי ופתרונות מדויקים.

מדד הקומפקטיות

4 | חללים חופפים

ביכולתם של החללים החופפים להגדיל באופן משמעותי את השטח היחידה הנתפס.

5 | חללים מוגדרים

במקום ספירת חדרים, נייצר חללים איכותיים אשר אינם דווקא סגורים כבעבר. כשם שכבר איננו מבצעים פעולה אחת בזמן נתון, כך הגדרת הפעולות לכדי חדרים מצמצמת את אופן השימוש בהם.

6 | חללים ארוזים

בתקופה זו של ציפוף והתכנסות, כשכל מטר יקר כל כך, הן כלכלית והן מבחינת קיימות ושמירה על משאב הקרקע, אין עוד פריווילגיה לייצר חללים שאינם נצרכים באופן יומיומי.

7 | ייעול תנועה

יש להמעיט בשטחי תנועה ריקה או להוסיף תוכן שיהפכו לשימושיים. כך נגדיל את השטחים השימושיים במגורים.

מדד הקומפקטיות

סטודיו XS נבחר להשתתף בסטודיו המחקרי של מנהל התכנון ולהוביל את
פרויקט יחידת המגורים הישראלית

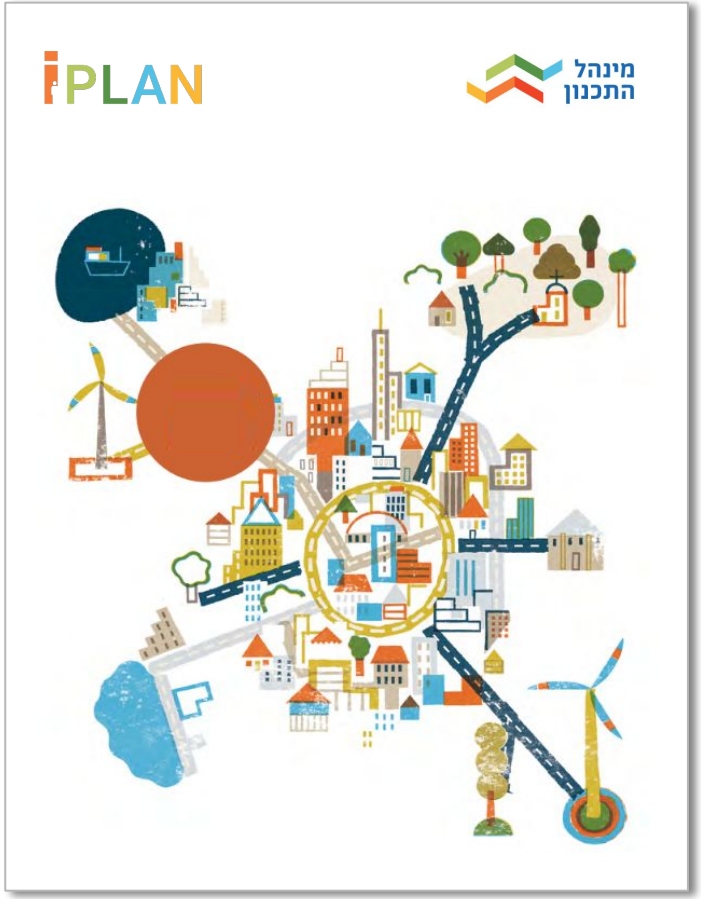

ייעוץ עבור מנהל התכנון >>> סטודיו IPLAN >>> חקר יחידת המגורים הישראלית

XS Labs XS Me XS Interiors XS Architecture

ניהול, לו"ז ופגישות

קריאייטיב, ליווי, הנחייה, הובלת הצוות

XS Me Interiors

XS Interiors

XS Architecture

XS Power

הסטודיו >>> נעים להכיר

“The limits of my language are the limits of my world”

Ludwig Wittgenstein

חדר כיתת גן	60	כולל שטח מרפסת מקורה
חדר מינהלה	4	פינת עבודה לגננת.
מבואת כניסה (גנ"י)	7	
מחסן	12	יותאם למרחב מוגן.
מטבחון (גנ"י)	5	עם 2 כיורים מזה אחד לילדים
שטח לאוורור וסינון בממ"מ	3	
שירותים (גנ"י)	7	"תאי ב"ש ומבואה עם כיורים לפי תקן הל"ת. "

חדר כיתת גן	60	כולל שטח מרפסת מקורה
חדר מינהלה	4	פינת עבודה לגננת.
מבואת כניסה (גנ"י)	7	
מחסן	12	יותאם למרחב מוגן.
מטבחון (גנ"י)	5	עם 2 כיורים מזה אחד לילדים
שטח לאוורור וסינון בממ"מ	3	
שירותים (גנ"י)	7	"תאי ב"ש ומבואה עם כיורים לפי תקן הל"ת. "

52מ"ר שטח חוץ + 8מ"ר קירוי
האם מקבץ גנים יכול לקבל ערך מוסף מקרבת חדרי כתת הגן? ערכים של שיתוף פעולה. עבודה משותפת. גמישות בשימוש.

חדר כיתת גן	60	כולל שטח מרפסת מקורה
חדר מינהלה	4	פינת עבודה לגננת.
מבואת כניסה (גנ"י)	7	
מחסן	12	יותאם למרחב מוגן.
מטבחון (גנ"י)	5	עם 2 כיורים מזה אחד לילדים
שטח לאוורור וסינון בממ"מ	3	
שירותים (גנ"י)	7	"תאי ב"ש ומבואה עם כיורים לפי תקן הל"ת. "

האם הגננת בכלל משתמשת? אולי הזדמנות לספריה? עבודה אישית שקטה?

חדר כיתת גן	60	כולל שטח מרפסת מקורה
חדר מינהלה	4	פינת עבודה לגננת.
מבואת כניסה (גנ"י)	7	
מחסן	12	יותאם למרחב מוגן.
מטבחון (גנ"י)	5	עם 2 כיורים מזה אחד לילדים
שטח לאוורור וסינון בממ"מ	3	
שירותים (גנ"י)	7	"תאי ב"ש ומבואה עם כיורים לפי תקן הל"ת. "

מה עם מבואות החוץ? מקום לעגלות? לקפל את המטרייה? איפה מחכים לילדים? איך נפרדים? האם אפשר להציץ או אטום?

חדר כיתת גן	60	כולל שטח מרפסת מקורה
חדר מינהלה	4	פינת עבודה לגננת.
מבואת כניסה (גנ"י)	7	
מחסן	12	יותאם למרחב מוגן.
מטבחון (גנ"י)	5	עם 2 כיורים מזה אחד לילדים
שטח לאוורור וסינון בממ"מ	3	
שירותים (גנ"י)	7	"תאי ב"ש ומבואה עם כיורים לפי תקן הל"ת. "

הזדמנות לעבודה 1:1 / אזור שקט

חדר כיתת גן	60	כולל שטח מרפסת מקורה
חדר מינהלה	4	פינת עבודה לגננת.
מבואת כניסה (גנ"י)	7	
מחסן	12	יותאם למרחב מוגן.
מטבחון (גנ"י)	5	עם 2 כיורים מזה אחד לילדים
שטח לאוורור וסינון בממ"מ	3	
שירותים (גנ"י)	7	"תאי ב"ש ומבואה עם כיורים לפי תקן הל"ת. "

כיור אחד נמוך לילדים. למה הוא בכלל נוצר? איך נעודד עצמאות?

גני לווינשטיין | גני תקווה

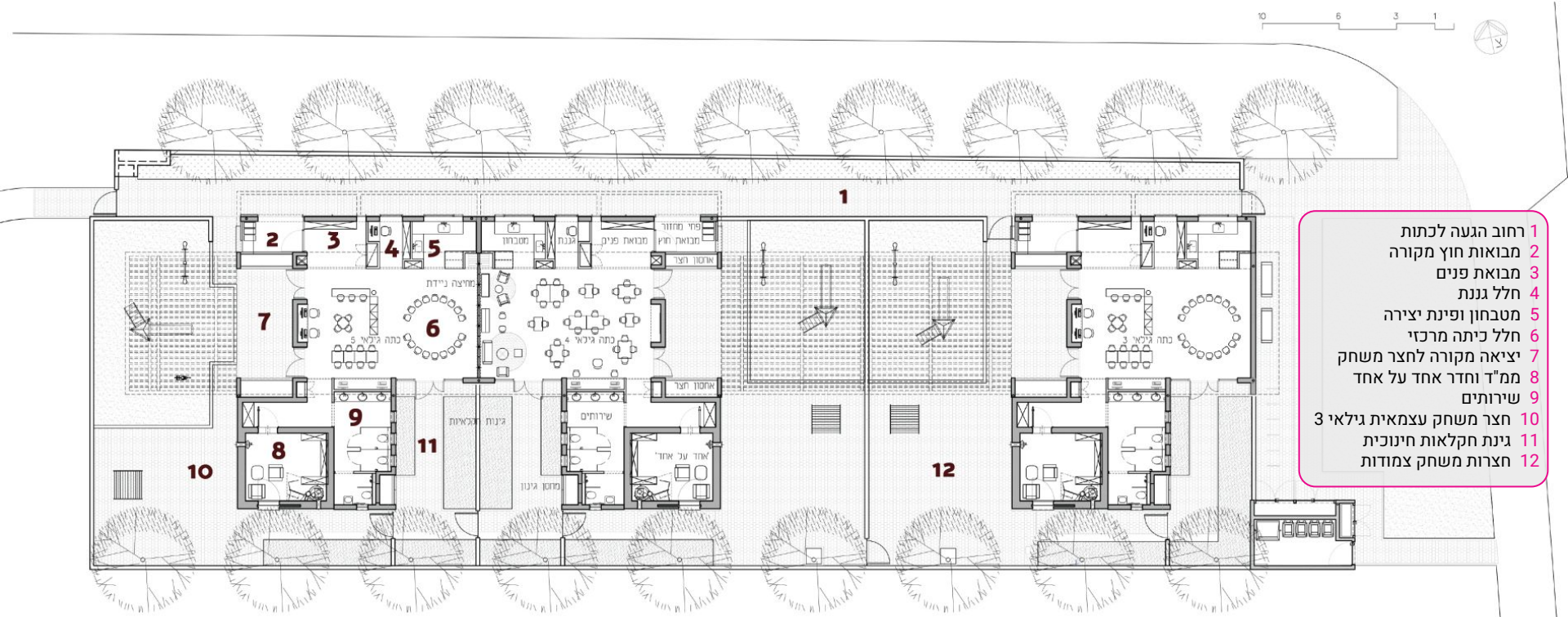

1 רחוב הגעה לכתות
2 מבואות חוץ מקורה
3 מבואת פנים
4 חלל גננת
5 מטבחון ופינת יצירה
6 חלל כיתה מרכזי
7 יציאה מקורה לחצר משחק
8 ממ"ד וחדר אחד על אחד
9 שירותים
10 חצר משחק עצמאית גילאי 3
11 גינת חקלאות חינוכית
12 חצרות משחק צמודות

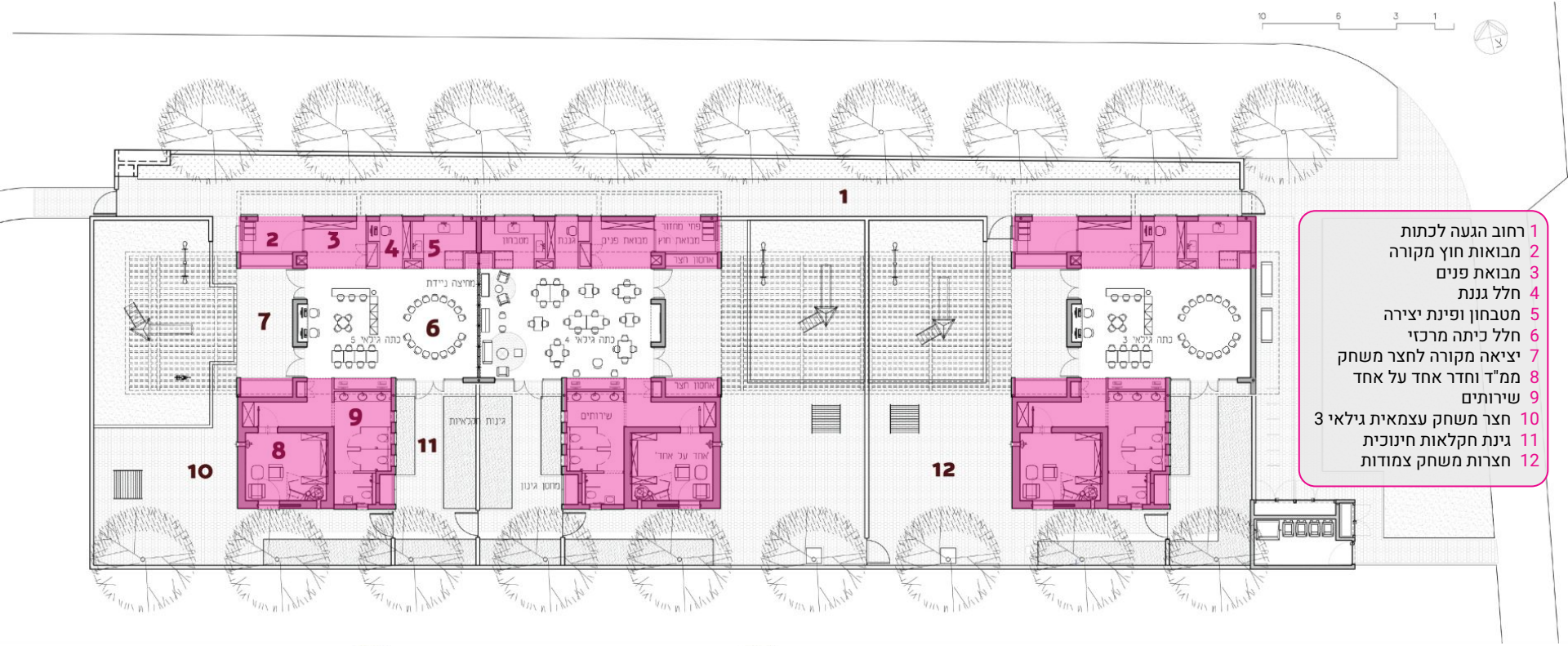

1 רחוב הגעה לכתות
2 מבואות חוץ מקורה
3 מבואת פנים
4 חלל גננת
5 מטבחון ופינת יצירה
6 חלל כיתה מרכזי
7 יציאה מקורה לחצר משחק
8 ממ"ד וחדר אחד על אחד
9 שירותים
10 חצר משחק עצמאית גילאי 3
11 גינת חקלאות חינוכית
12 חצרות משחק צמודות

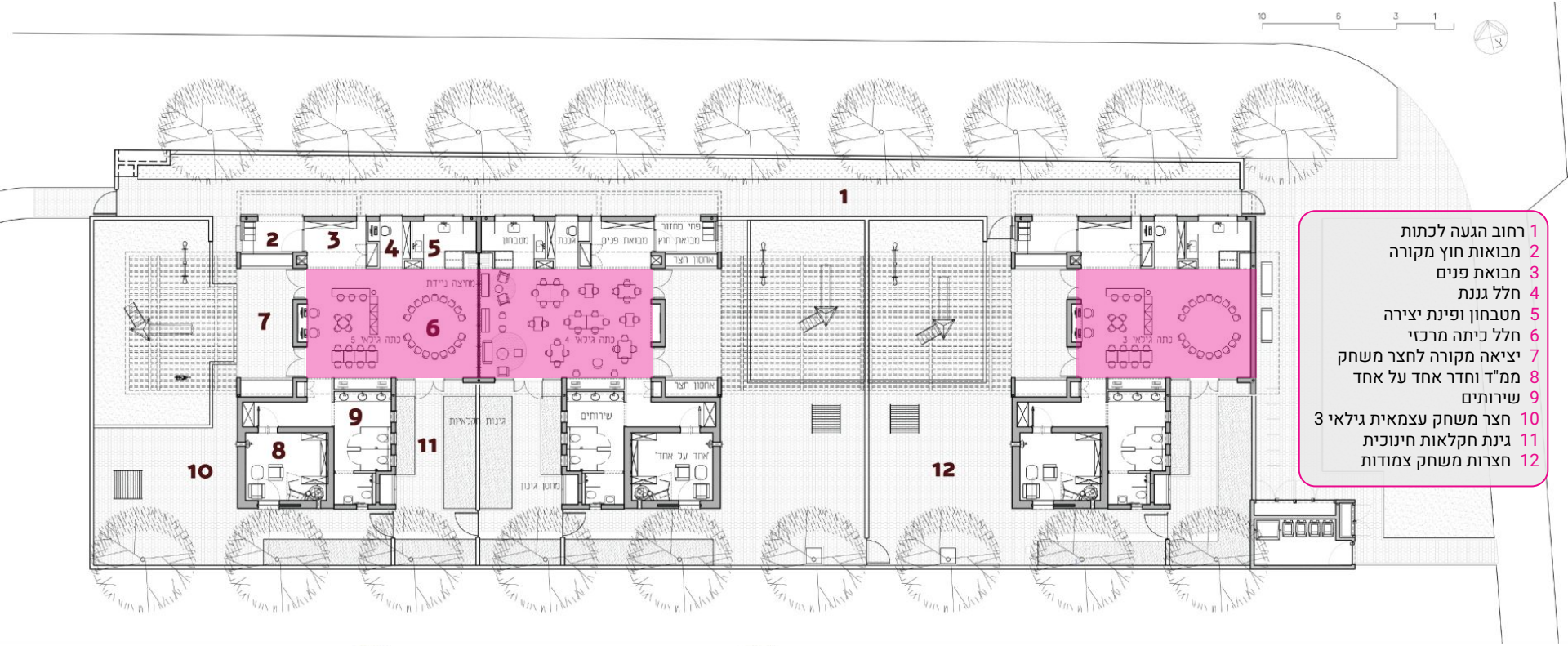

1 רחוב הגעה לכתות
2 מבואות חוץ מקורה
3 מבואות פנים
4 חלל גננת
5 מטבחון ופינת יצירה
6 חלל כיתה מרכזי
7 יציאה מקורה לחצר משחק
8 ממ"ד וחדר אחד על אחד
9 שירותים
10 חצר משחק עצמאית גילאי 3
11 גינת חקלאות חינוכית
12 חצרות משחק צמודות

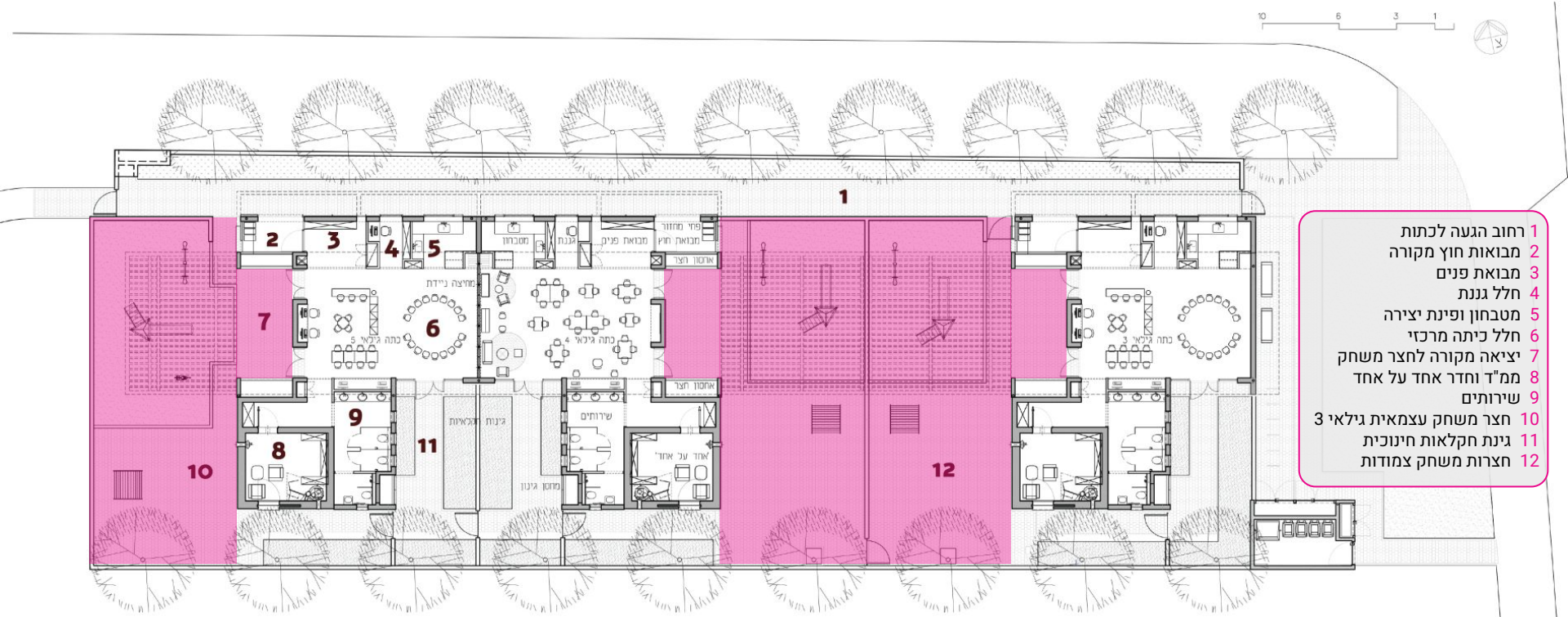

1 רחוב הגעה לכתות
2 מבואות חוץ מקורה
3 מבואת פנים
4 חלל גננת
5 מטבחון ופינת יצירה
6 חלל כיתה מרכזי
7 יציאה מקורה לחצר משחק
8 ממ"ד וחדר אחד על אחד
9 שירותים
10 חצר משחק עצמאית גילאי 3
11 גינת חקלאות חינוכית
12 חצרות משחק צמודות

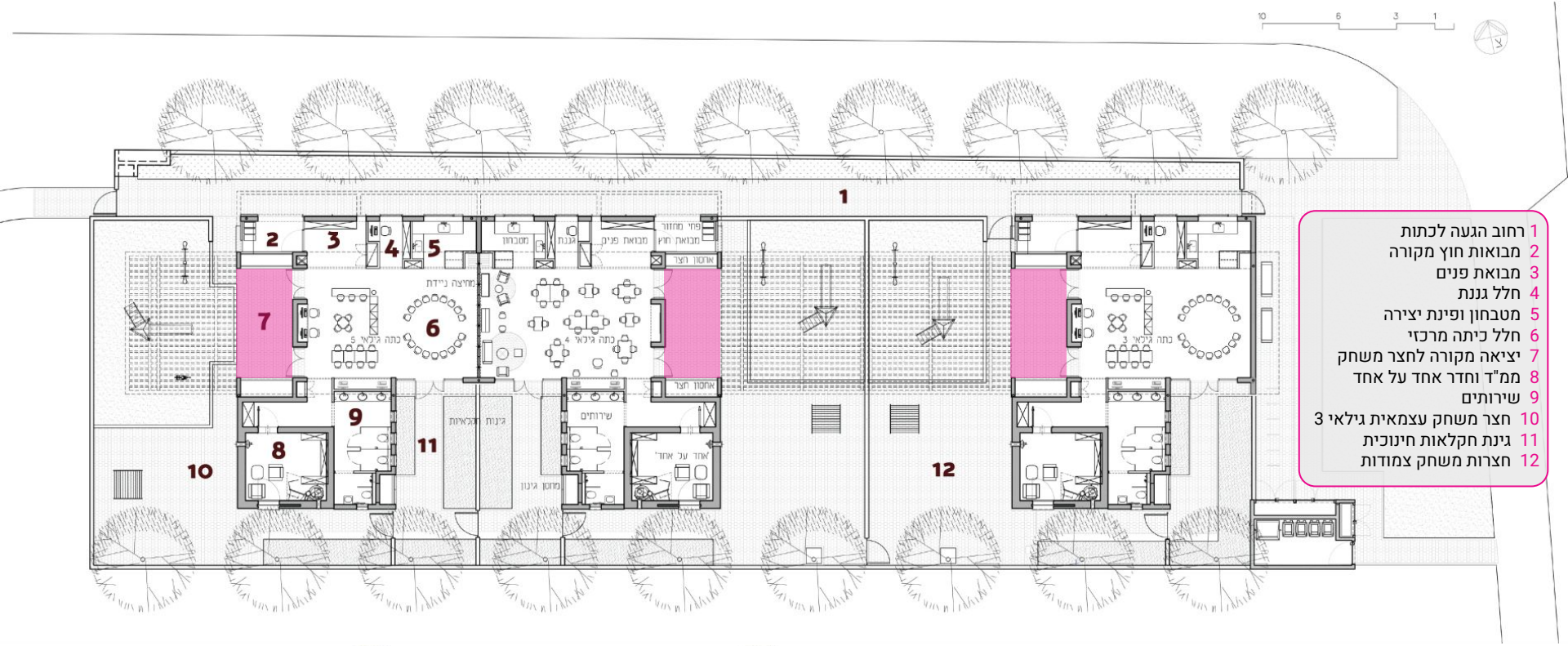

1 רחוב הגעה לכתות
2 מבואות חוץ מקורה
3 מבואת פנים
4 חלל גננת
5 מטבחון ופינת יצירה
6 חלל כיתה מרכזי
7 יציאה מקורה לחצר משחק
8 ממ"ד וחדר אחד על אחד
9 שירותים
10 חצר משחק עצמאית גילאי 3
11 גינת חקלאות חינוכית
12 חצרות משחק צמודות

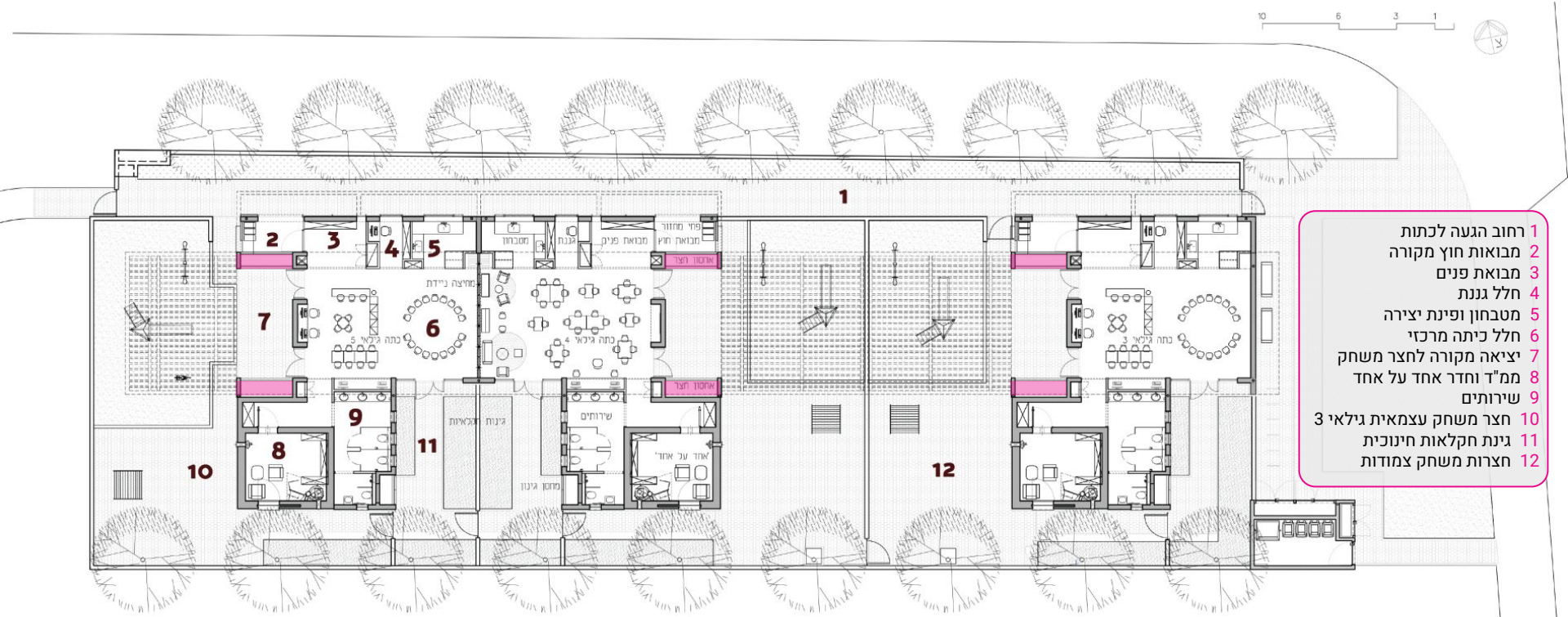

1 רחוב הגעה לכתות
2 מבואות חוץ מקורה
3 מבואות פנים
4 חלל גננת
5 מטבחון ופינת יצירה
6 חלל כיתה מרכזי
7 יציאה מקורה לחצר משחק
8 ממ"ד וחדר אחד על אחד
9 שירותים
10 חצר משחק עצמאית גילאי 3
11 גינת חקלאות חינוכית
12 חצרות משחק צמודות

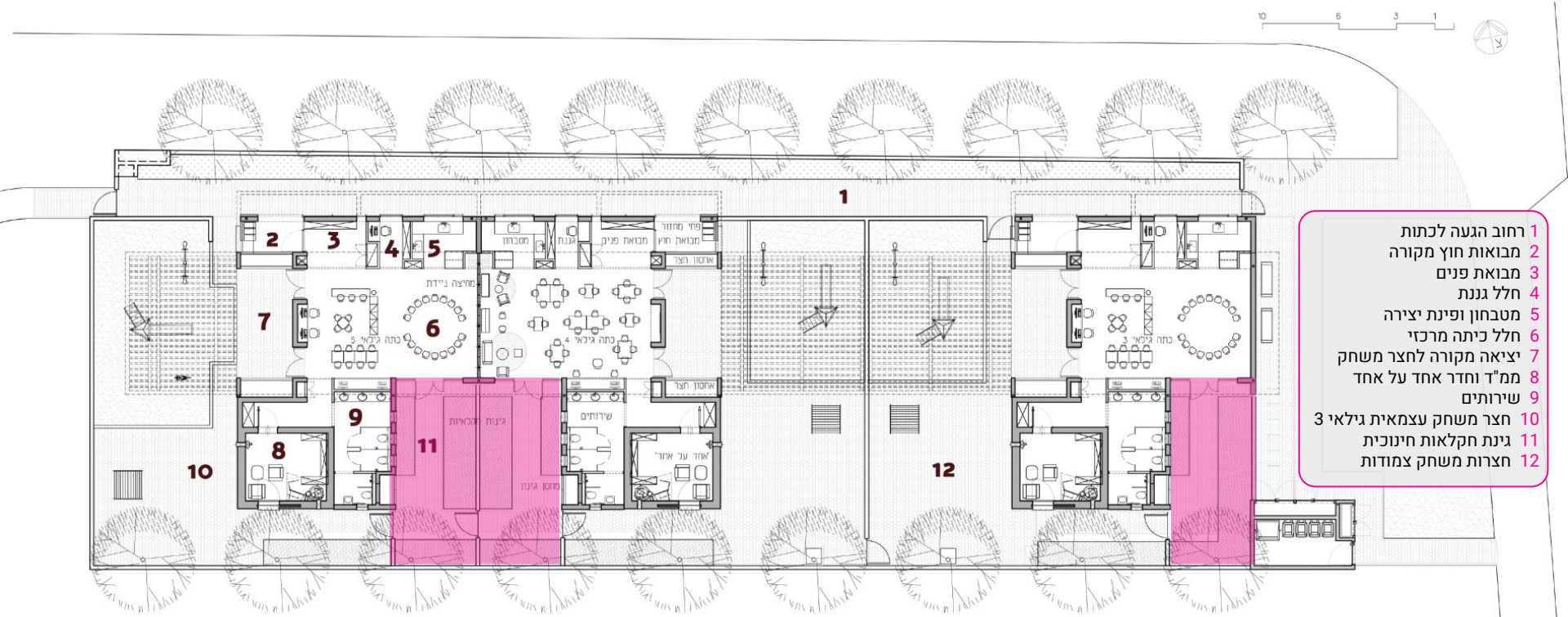

1 רחוב הגעה לכתות
2 מבואות חוץ מקורה
3 מבואות פנים
4 חלל גננת
5 מטבחון ופינת יצירה
6 חלל כיתה מרכזי
7 יציאה מקורה לחצר משחק
8 ממ"ד וחדר אחד על אחד
9 שירותים
10 חצר משחק עצמאית גילאי 3
11 גינת חקלאות חינוכית
12 חצרות משחק צמודות

- אור עקיף חודר למרכז החלל
- שחרור אויר חם מהחלונות הגבוהים
- חללים תומכים מקיפים את כתות הגן

טקסים גדולים

- אור עקיף חודר למרכז החלל
- שחרור אויר חם מהחלונות הגבוהים
- חללים תומכים מקיפים את כתות הגן

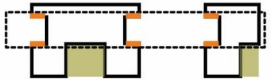

- המחסנים הפכו למידוף זמין ביציאה למשחקים
- גינות חקלאות לימודיות הופנו לדרום

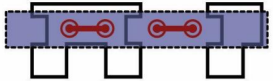

- גג מרחף מאחד את כתות הגן והחצרות
- שיתוף פעולה מתאפשר בכתות הגן ובחצרות

פירוק המחסן והרכבה מחדש | טקסים קטנים

גני אפריקה | גני תקווה

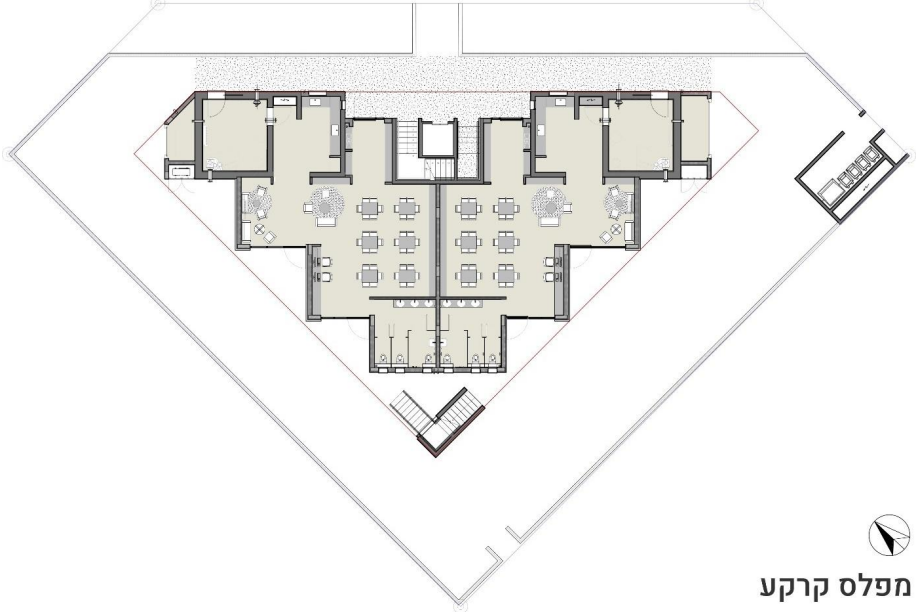

מפלס קרקע

מפלס א'

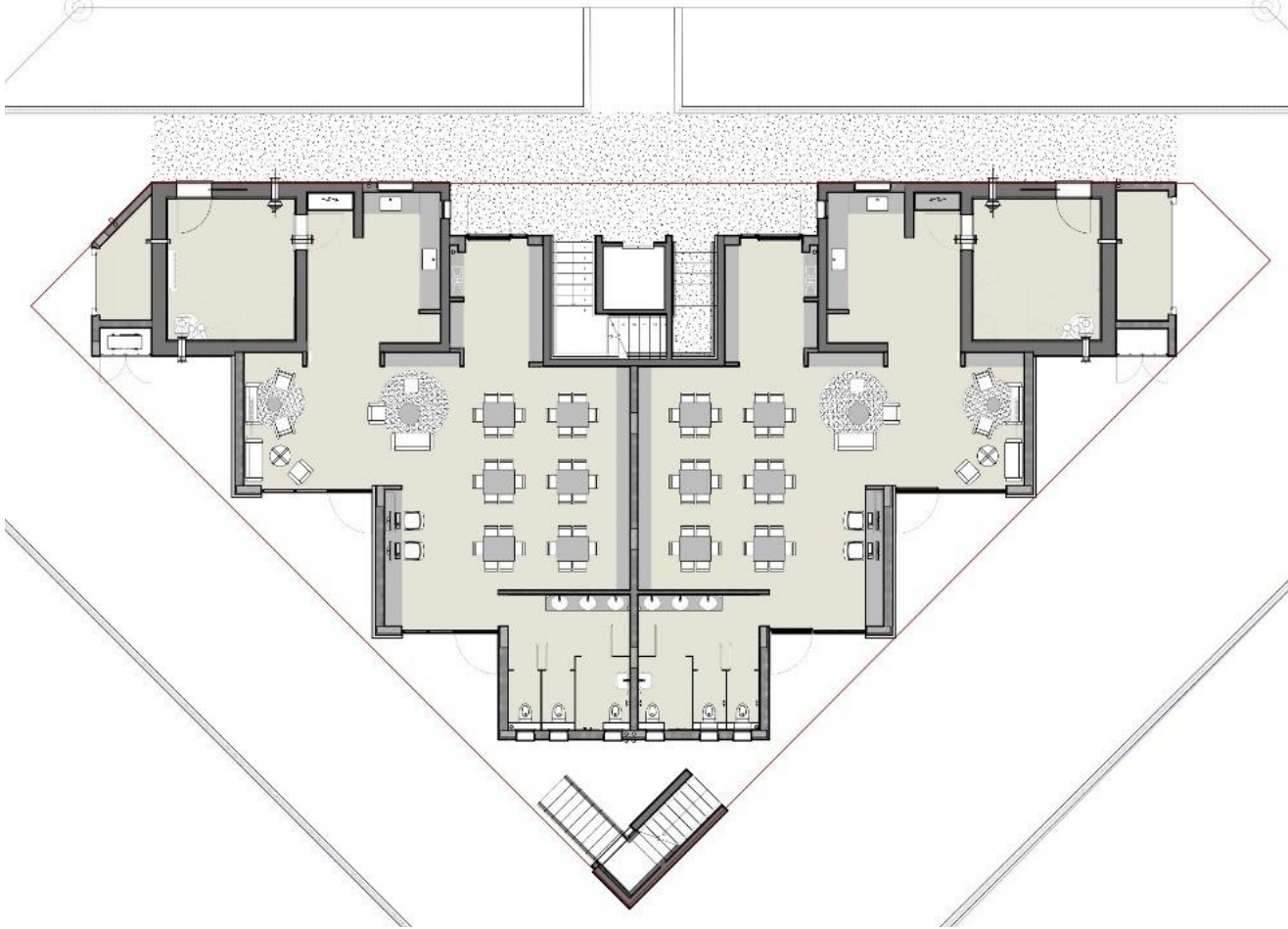

מפלס קרקע

טקסים קטנים (מקום ל...) וחפיפה בגובה

יציאה
יציאה
חנוכה

חנוכה שמח

גני האקליפטוס | גני תקווה

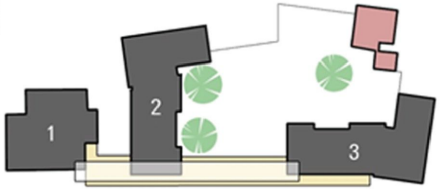

זיקה ושייכות

המטבחון התפרק | אזור "מלוכלך" ברשות :)

יום המשפחה
עשנה
יציאת חרום

גני דרך התקווה | גני תקווה

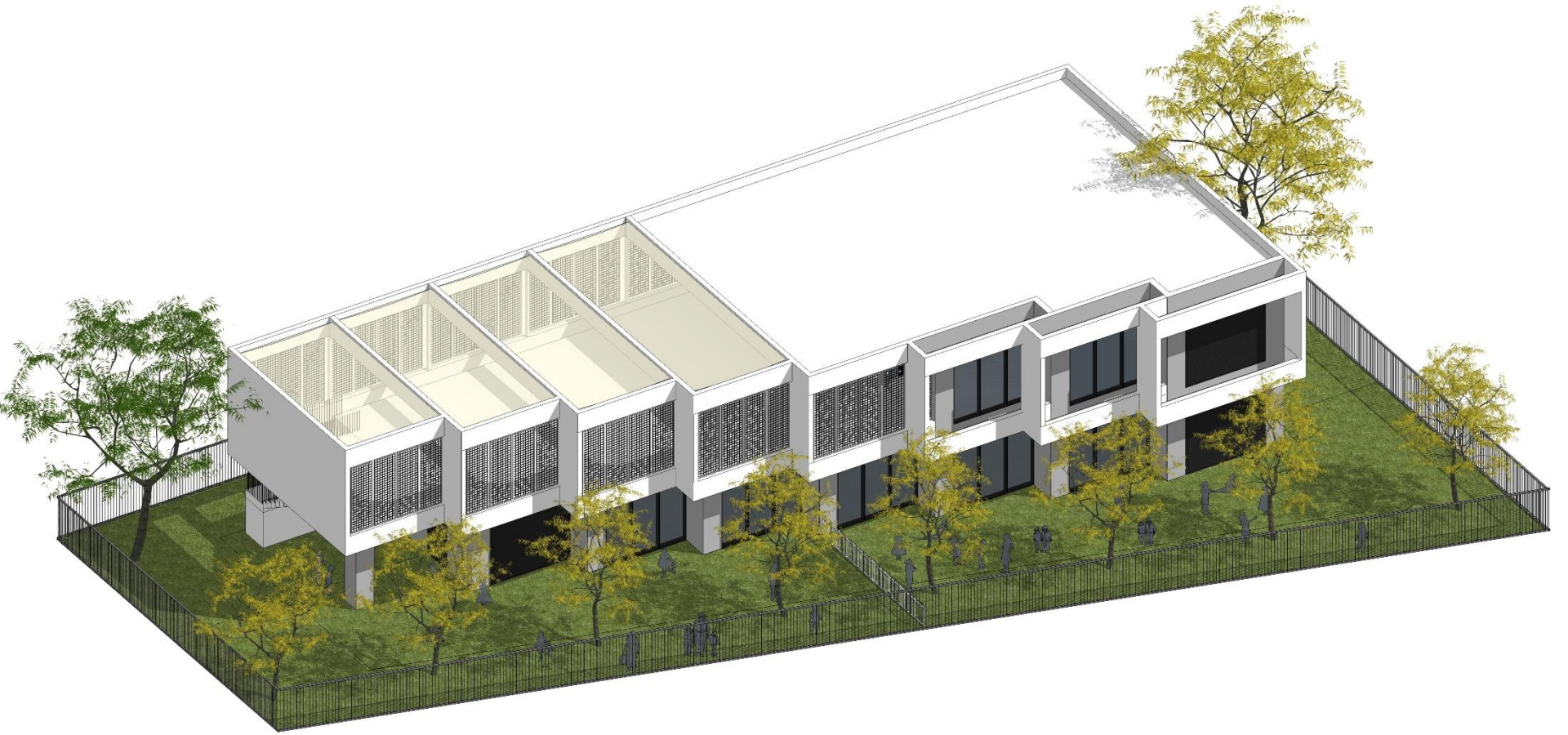

גן ילדים תלת-כתתי

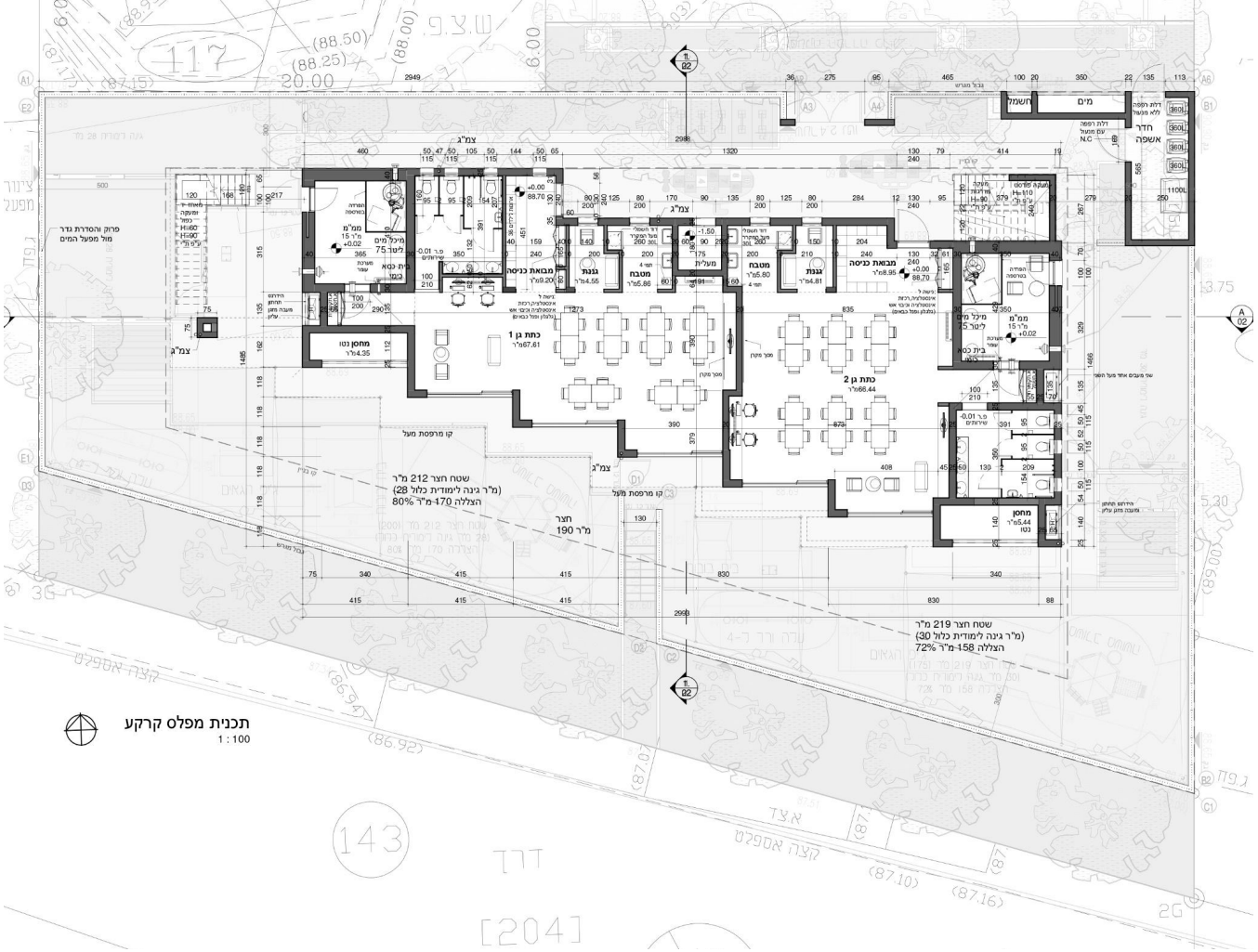

תכנית מפלס קרקע
1 : 100

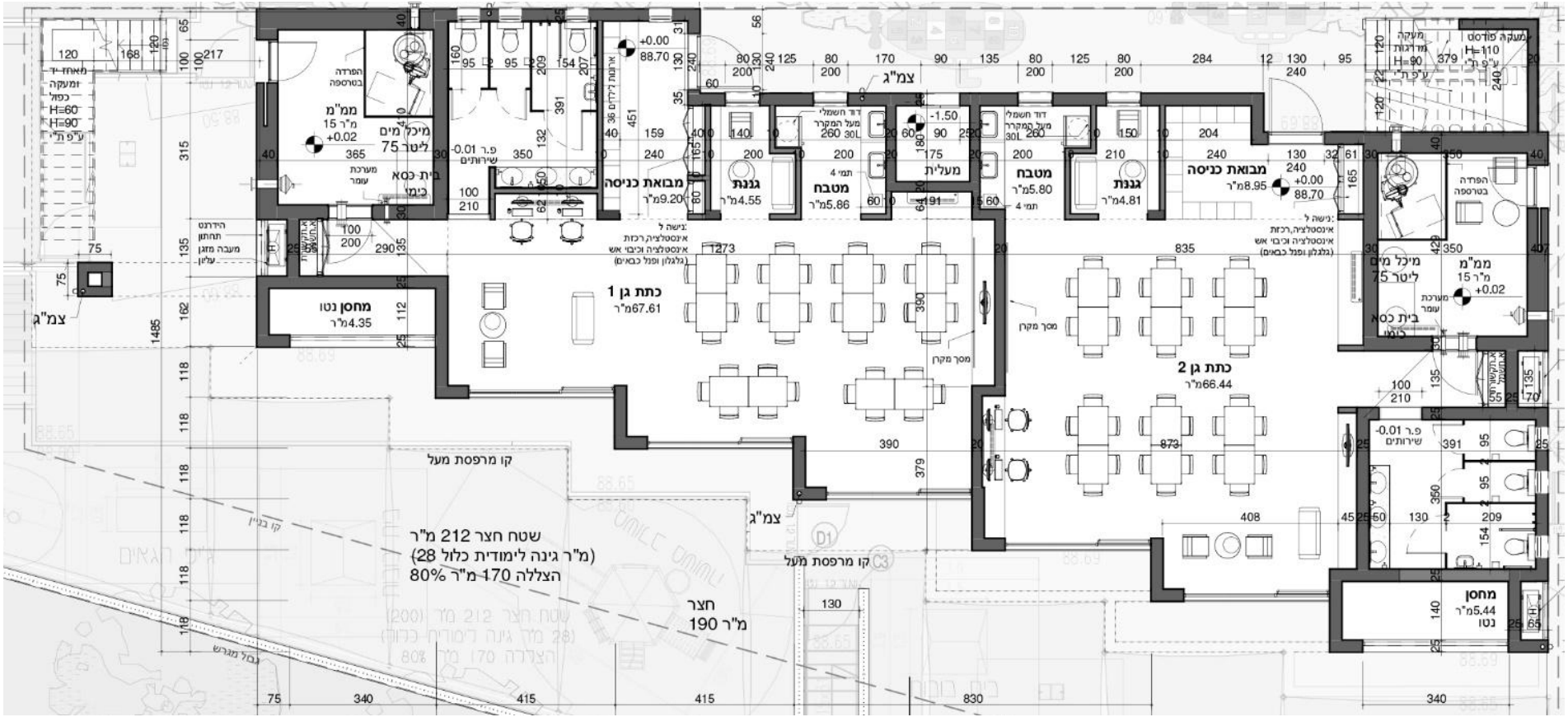

תכנית מפלס קרקע

1 : 100

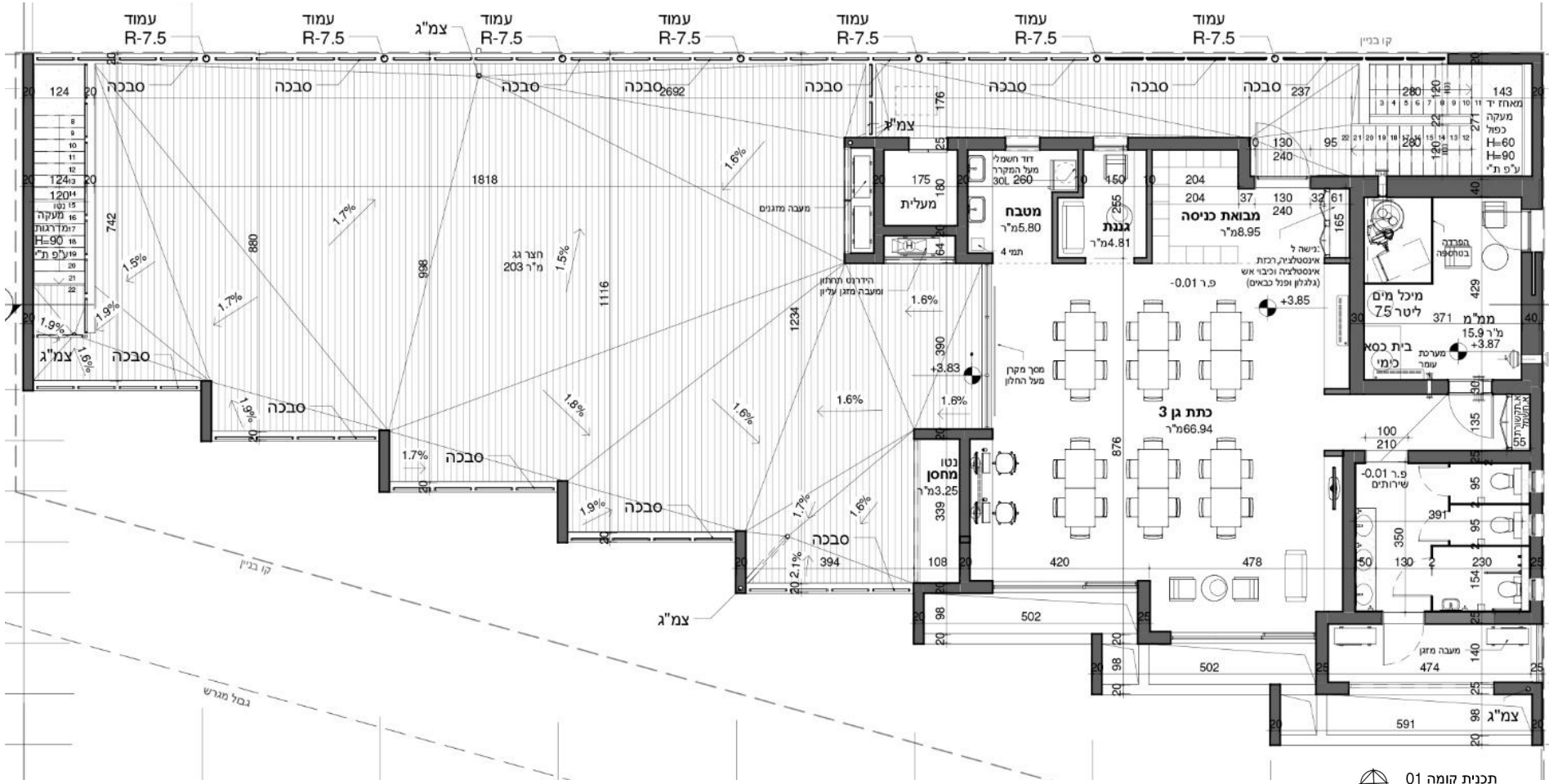

תכנית קומה 01

1 : 100

סטודיוXS

מבני ציבור | גני ילדים

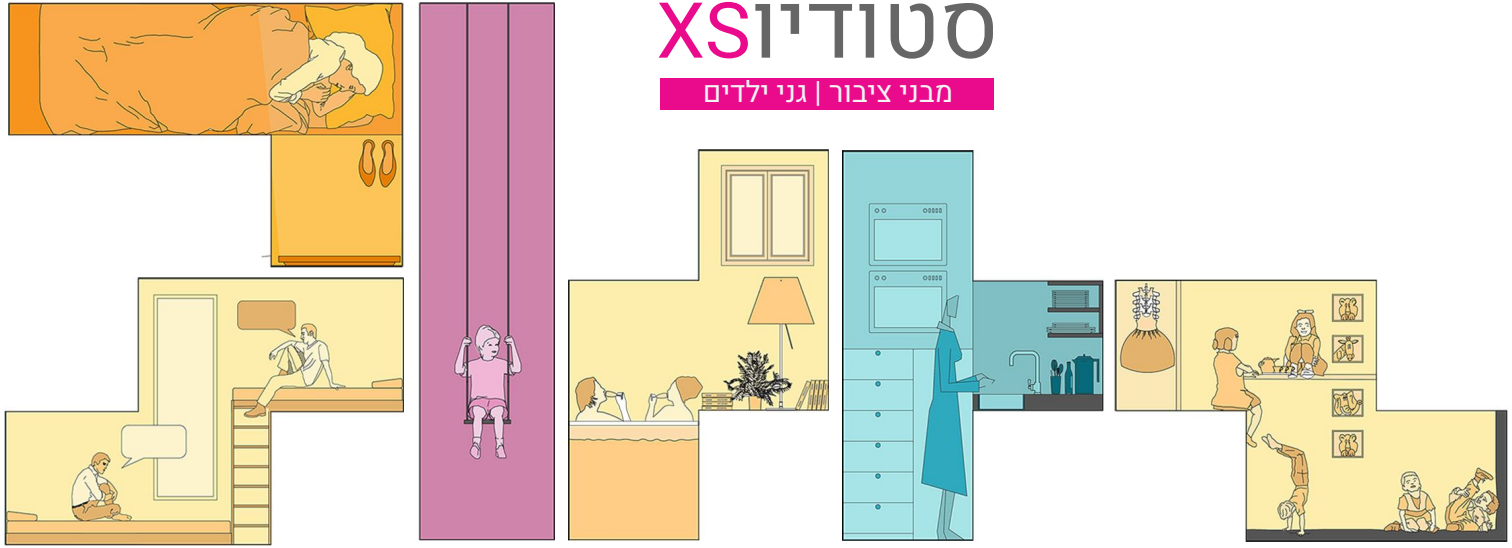

אין להעתיק, לשכפל או לעשות שימוש במסמך זה ללא אישור מפורש בכתב מ-"סטודיו XS לתכנון קומפקטי" | כלל תמונות גני הילדים צולמו על ידי הצלם טל ניסים