שָׁנָה טוֹבָה

נעמי שמר
עיבוד: דוד טל

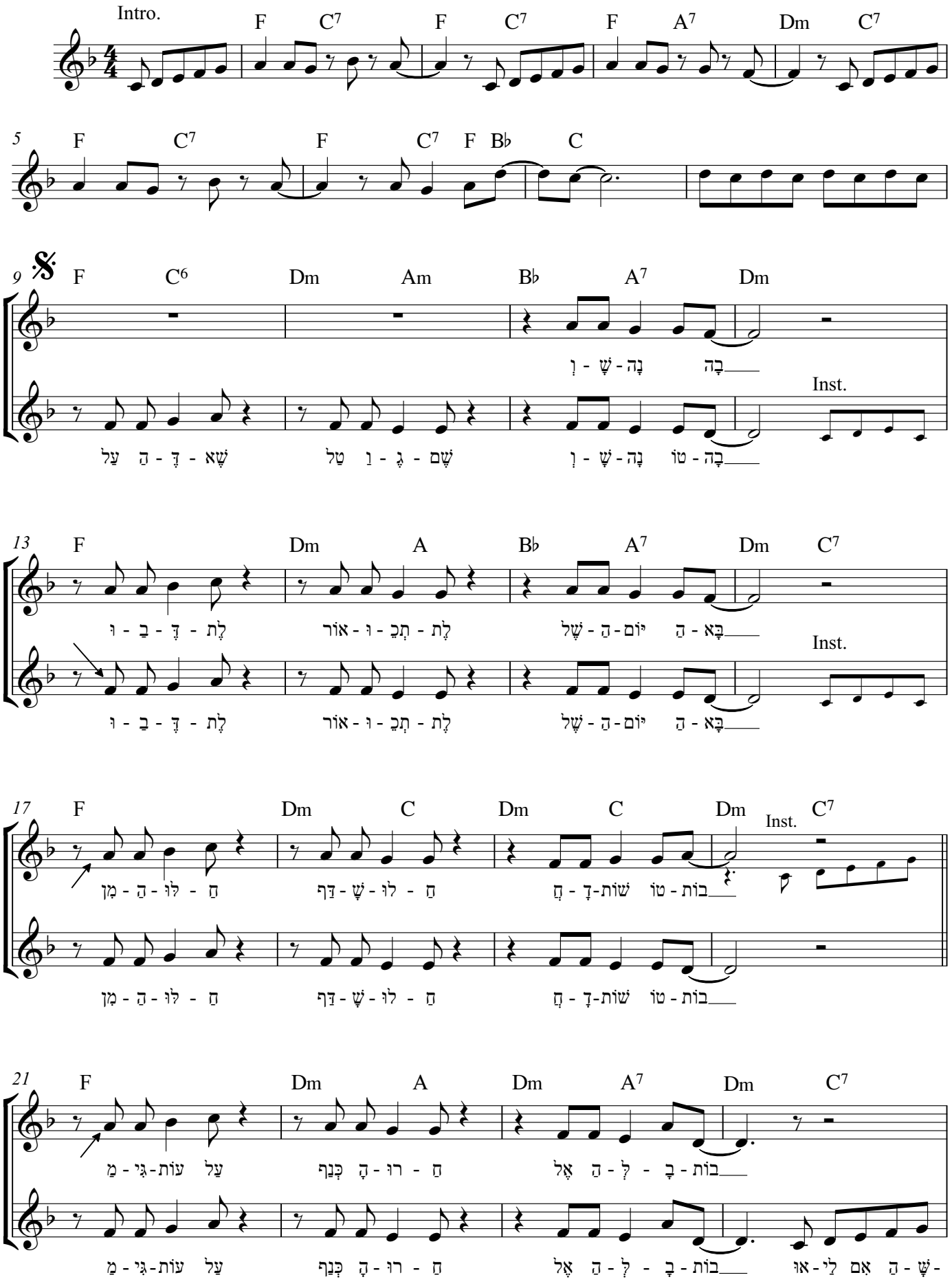

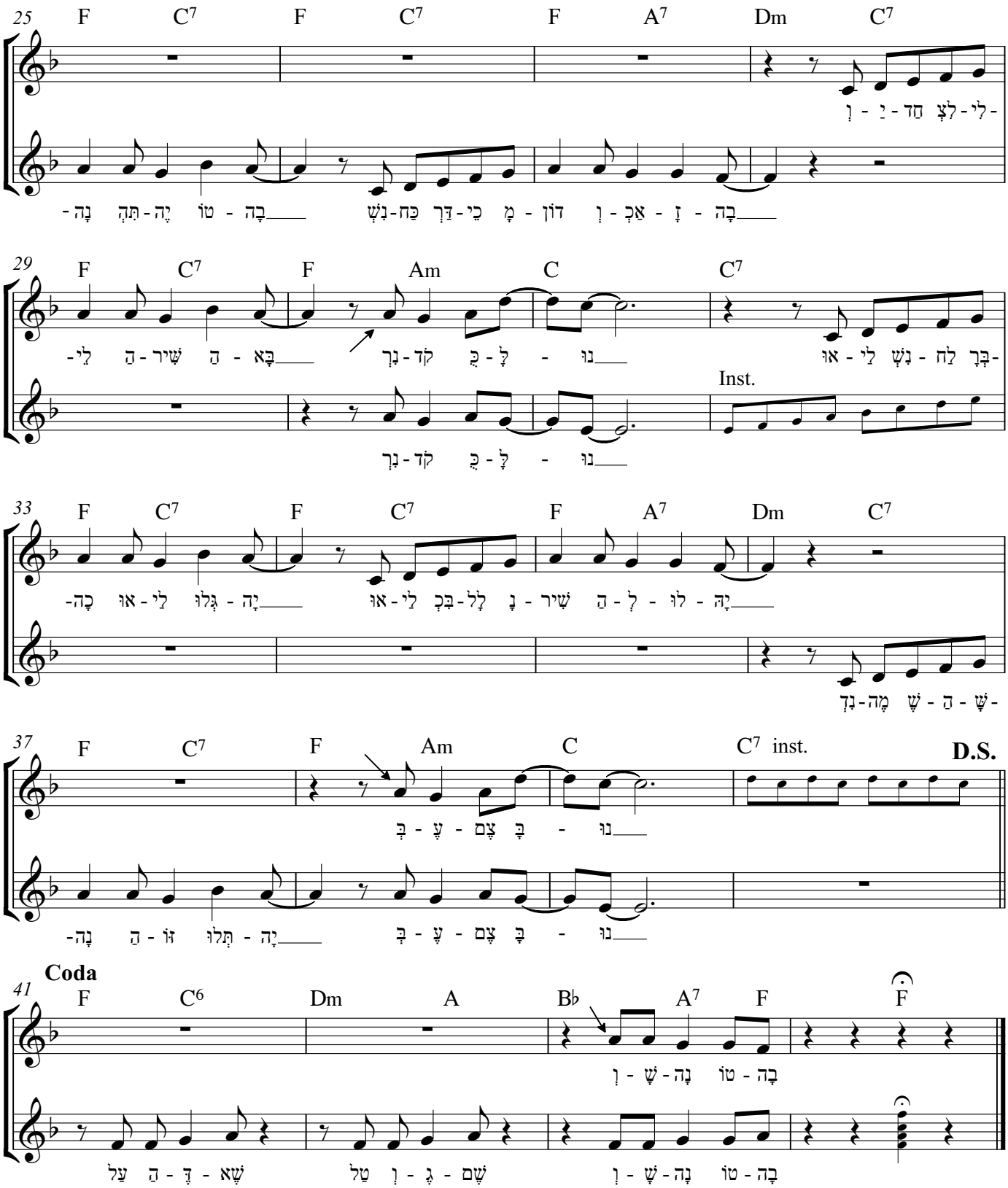

עַל הַדֶּשֶׁא טַל וַגֶּשֶׁם
וְשָׁנָה טוֹבָה
וּבַדֶּלֶת אוֹר וּתְכֵלֶת
שֶׁל הַיּוֹם הַבָּא
מִן הַלּוּחַ דַּף שָׁלוּחַ
חֲדָשׁוֹת טוֹבוֹת
מַגִּיעוֹת עַל כְּנַף הָרוּחַ
אֶל הַלְּבָבוֹת

אוּלַי אִם הַשָּׁנָה תִּהְיֶה טוֹבָה
נִשְׁכַּח דַּרְכֵי מָדוֹן וְאַכְזָבָה
וְיַחַד לִצְלִילֵי הַשִּׁיר הַבָּא
נִרְקֹד כֻּלָּנוּ
אוּלַי נִשְׁלַח בְּרָכָה - אוּלַי גְּלוּיָה
אוּלַי בִּכְלָל נָשִׁיר הַלְלוּיָה
נִדְמֶה שֶׁהַשָּׁנָה הַזּוֹ תְּלוּיָה
בְּעֶצֶם בָּנוּ

לֹא שָׁכַחְתִּי אֵיךְ הָלַכְתִּי
בְּדַרְכֵי אַכְזָב
מְחַפֶּשֶׁת חֵן וָחֶסֶד
בִּתְחִלַּת הַסְּתָו
מִתְרַגֶּשֶׁת וּפוֹגֶשֶׁת
אֲנָשִׁים וָטֶף וּבוֹנָה
אִתָּם בְּיַחַד בַּיִת מְשֻׁתָּף

עַל הַדֶּשֶׁא
טַל וְגֶשֶׁם
וְשָׁנָה טוֹבָה

אוּלַי אִם הַשָּׁנָה תִּהְיֶה טוֹבָה...