עבודת צוות אצלנו בכיתה

כיתה א'

מטרות

- התנסות בהפעלת חברות בכיתה סביב עבודה בצוות.
- בחינת דרכי התנהגויות לאווירה נעימה בעת ביצוע משימה בצוות.

מודל ההפעלה

תלמידות מפעילות תלמידות סביב עבודה בצוות באמצעות "סיפור בתמונות".

המהלך המקדים המוצע למורה

- היפגשי לשיחה עם ראשי הקבוצות שתפעלנה קבוצת חברות סביב אווירה נעימה בזמן העבודה בצוות.
- הציגי בפניהן את סדרות הכרטיסים "נעים לעבוד בצוות", והשלמנה במשותף ארבעה "סיפורים בתמונות".
- הציגי בפניהן את הלוח למנחָה וברר עימן:
  - אילו משימות ניתנו לחברות הצוות המופיעות בתמונות?
  - כיצד מתנהגות ופועלות חברות הצוות בעת ביצוע המשימה?
  - האם בעת ביצוע המשימה שוררת אווירה נעימה בקרב חברות הצוות? מה תרם לכך?
- הדגישי, כי על כל אחת מראשי הקבוצות לתכנן את שלבי ההפעלה בקבוצתה על-פי המהלך הבא:

א. הפעלה חווייתית - סיפור בתמונות.

ב. דיון קצר - בחינת ההתנהגויות התורמות לאווירה נעימה בעת ביצוע משימה בצוות.

מפתח הל"ב - תוכנית חברתית-ערכית לשעת חינוך לבתי-הספר היסודיים לבנות
מפתח הל"ב
החינוך לחיים בחברה

מהלך ההפעלה

נעים לעבוד בצוות

בקבוצות

- **מספר המשתתפות:**
ארבע וראש הקבוצה (מנחה).
- **העזרים להפעלה:**
ארבע סדרות של כרטיסי "נעים לעבוד בצוות".
כל סדרה כוללת ארבעה כרטיסים המתארים בתמונות ובמילים את סיפורה של עבודת הצוות.

יוצרים את סיפורה של עבודת הצוות:

- ראש הקבוצה תחלק לכל משתתפת בקבוצתה סדרה אחת של כרטיסי "נעים לעבוד בצוות" (המסומנת באותה אות).
כל משתתפת תיצור בעזרת סדרת הכרטיסים שקיבלה סיפור ברצף המתאר את עבודת הצוות המוצג בכרטיסים.

מספרים את סיפורה של עבודת הצוות

- כל משתתפת תציג בפני חברותיה את רצף הכרטיסים שיצרה, ותספר להן את סיפורה של עבודת הצוות (תוך שהיא נעזרת בתמונות ובמשפטים המופיעים בתחתית כל איור).
- ראש הקבוצה תברר עם חברותיה מה משותף לכל הסיפורים שהוצגו?
(התייחסנה להתנהגות חברות הצוות, לרגשות חברות הצוות, לאווירה בצוות ולהשגת המטרה המשותפת).

עובדות בצוות ותורמות לאווירה הנעימה:

ראש הקבוצה תבקש מחברותיה להיזכר במשימה שהן מילאו בצוות ולתאר:
- מה הייתה המשימה?
- כיצד הן התנהגו כחברות בצוות? האם התנהגותן תרמה לאווירה הנעימה?

התכוננה לשתף את המליאה במסקנותיכן
בעניין תרומת האווירה הנעימה לעבודה בצוות.

א'

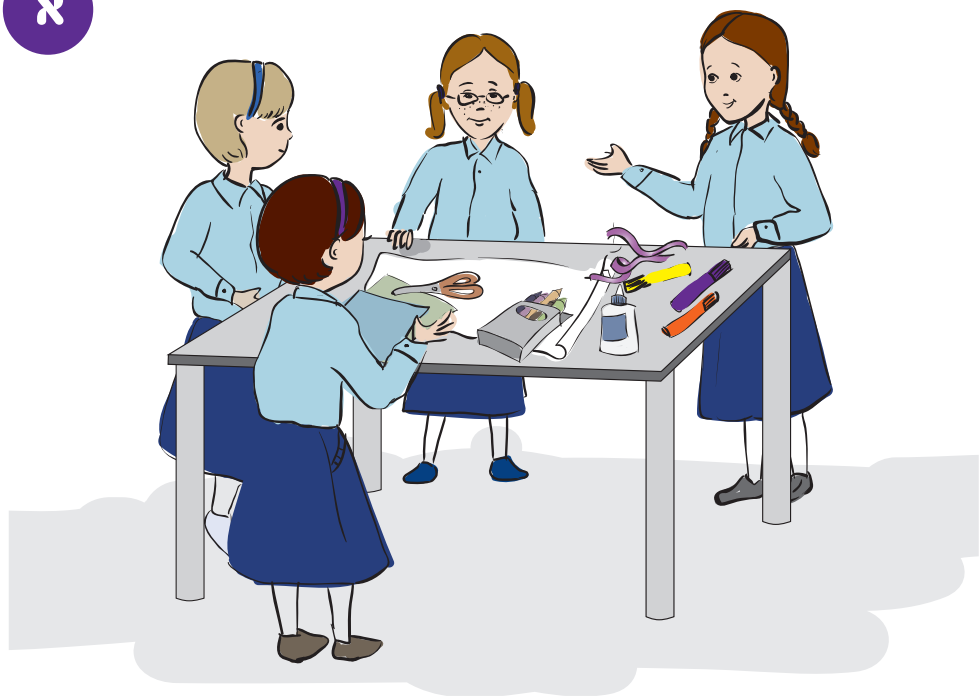

חברות הצוות מקבלות משימה משותפת

ב'

חברות הצוות מקבלות משימה משותפת

ג'

חברות הצוות מקבלות משימה משותפת

ד'

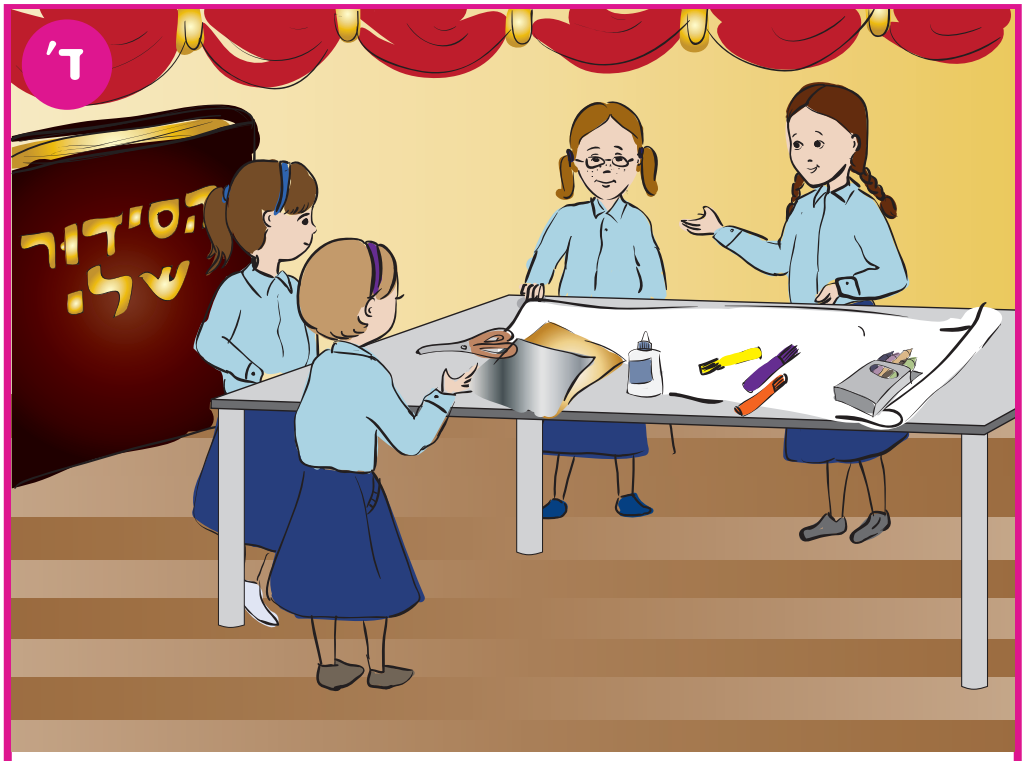

חברות הצוות מקבלות משימה משותפת

א'

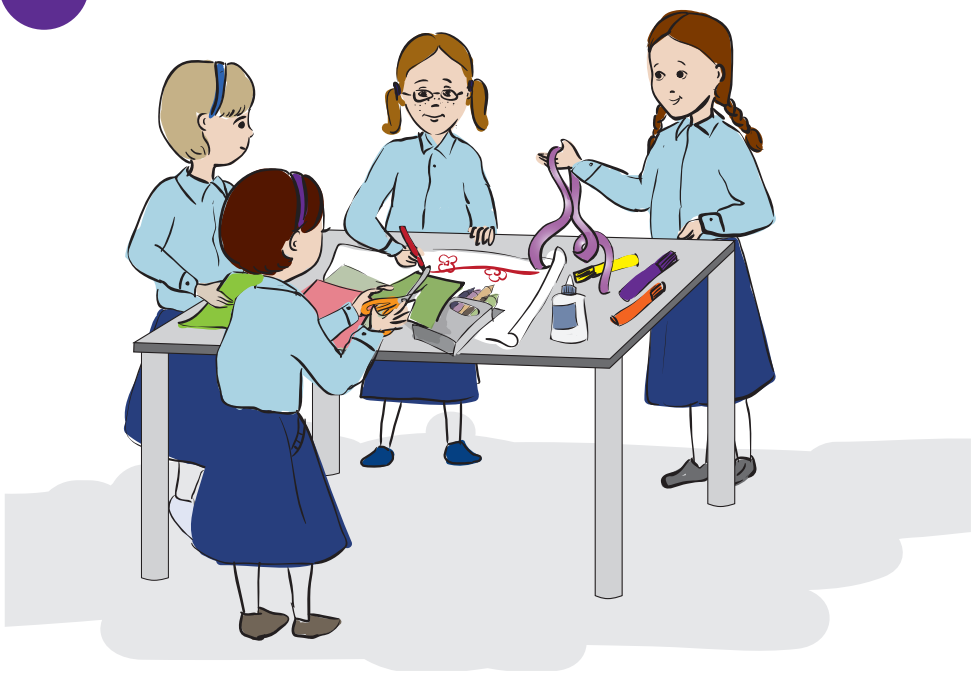

כל אחת מחברות הצוות משתדלת לתרום מכישוריה
ולסייע במילוי המשימה

ב'

כל אחת מחברות הצוות משתדלת לתרום מכישוריה
ולסייע במילוי המשימה

ג'

כל אחת מחברות הצוות משתדלת לתרום מכישוריה ולסייע במילוי המשימה

ד'

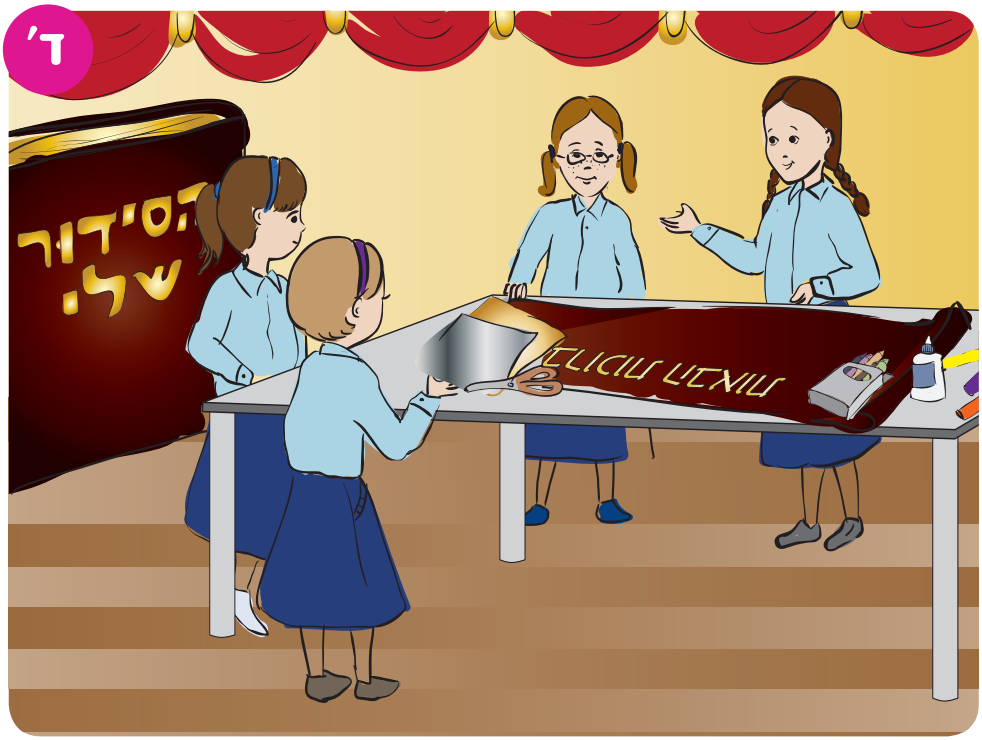

כל אחת מחברות הצוות משתדלת לתרום מכישוריה ולסייע במילוי המשימה

א'

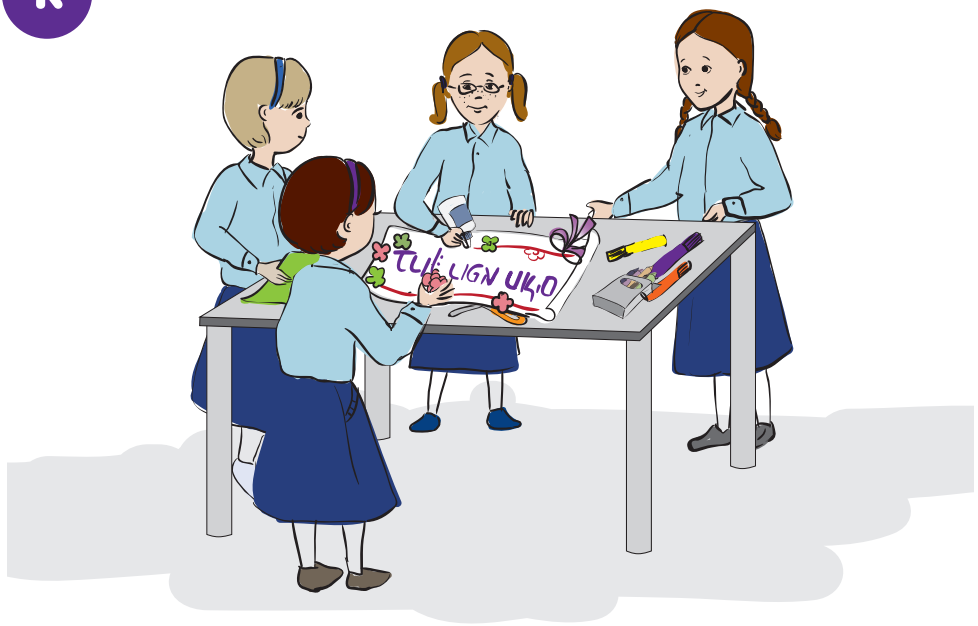

חברות הצוות משתפות פעולה
ומתייחסות זו לזו בכבוד

ב'

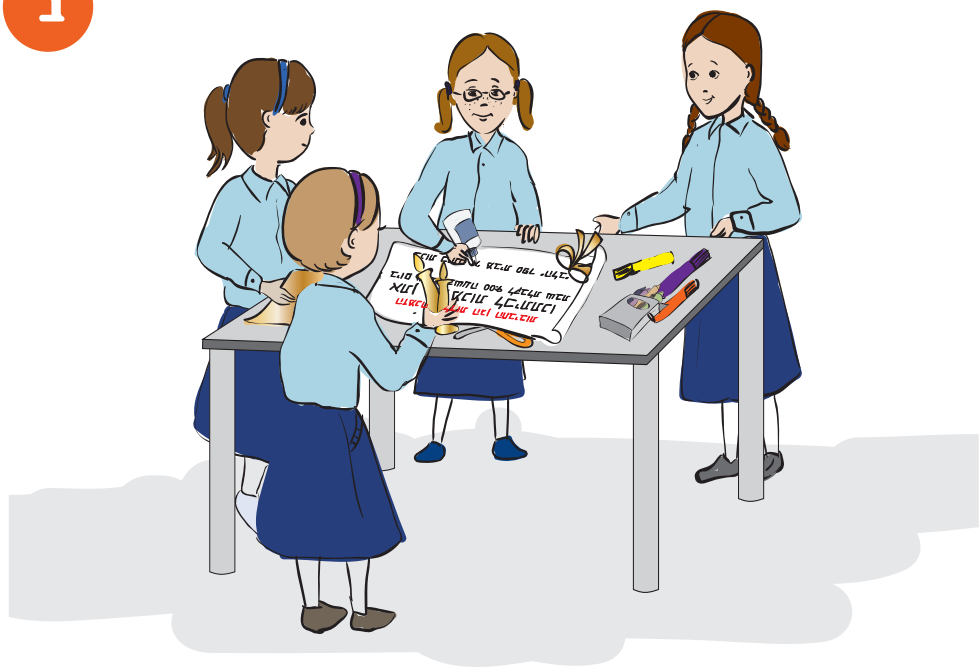

חברות הצוות משתפות פעולה
ומתייחסות זו לזו בכבוד

ג'

חברות הצוות משתפות פעולה
ומתייחסות זו לזו בכבוד

ד'

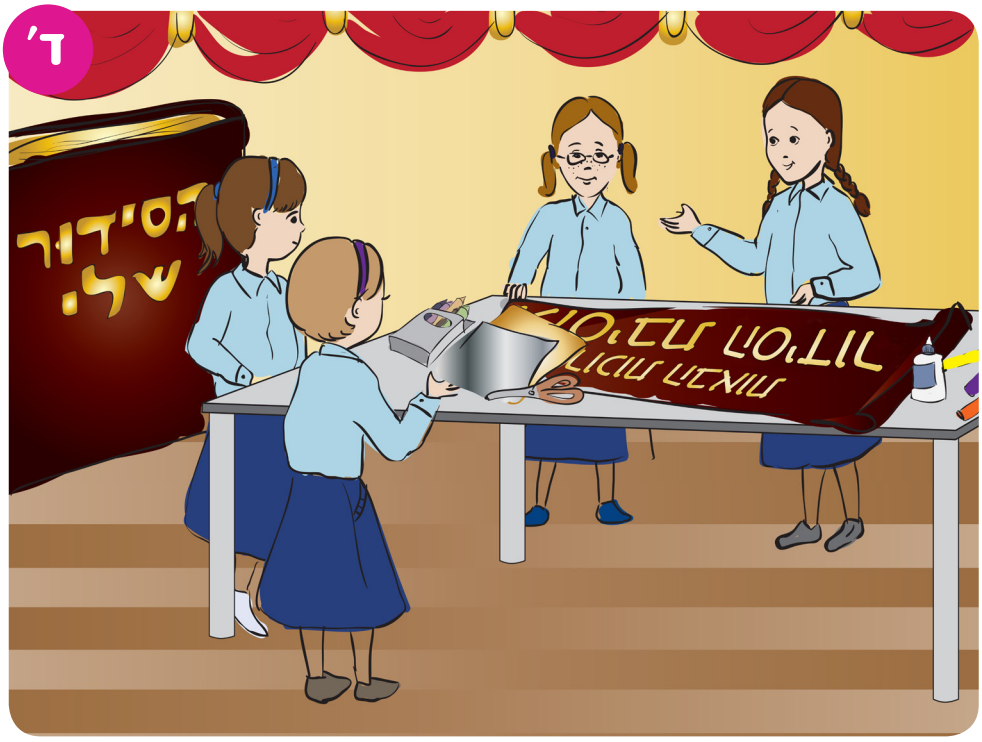

חברות הצוות משתפות פעולה
ומתייחסות זו לזו בכבוד

א'

שיתוף הפעולה ביניהן תרם לאווירה נעימה

ב'

שיתוף הפעולה ביניהן תרם לאווירה נעימה

ג'

שיתוף הפעולה ביניהן תרם לאווירה נעימה

ד'

שיתוף הפעולה ביניהן תרם לאווירה נעימה

נעים לעבוד בצוות - סיפורים בתמונות

לוח למנחָה

כרטיס פתיחה: המשימה	כרטיסי המשך: הפעילות המשותפת בצוות		כרטיס סיום: השלמת המשימה
חברות הצוות מקבלות משימה משותפת	כל אחת מחברות הצוות משתדלת לתרום מכישוריה ולסייע במילוי המשימה	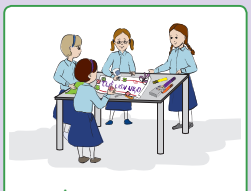 חברות הצוות משתפות פעולה ומתייחסות זו לזו בכבוד	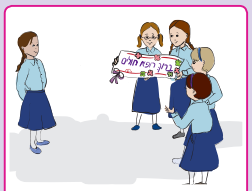 שיתוף הפעולה ביניהן תרם לאווירה נעימה
חברות הצוות מקבלות משימה משותפת	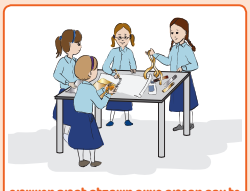 כל אחת מחברות הצוות משתדלת לתרום מכישוריה ולסייע במילוי המשימה	חברות הצוות משתפות פעולה ומתייחסות זו לזו בכבוד	שיתוף הפעולה ביניהן תרם לאווירה נעימה
חברות הצוות מקבלות משימה משותפת	כל אחת מחברות הצוות משתדלת לתרום מכישוריה ולסייע במילוי המשימה	חברות הצוות משתפות פעולה ומתייחסות זו לזו בכבוד	שיתוף הפעולה ביניהן תרם לאווירה נעימה
חברות הצוות מקבלות משימה משותפת	כל אחת מחברות הצוות משתדלת לתרום מכישוריה ולסייע במילוי המשימה	חברות הצוות משתפות פעולה ומתייחסות זו לזו בכבוד	שיתוף הפעולה ביניהן תרם לאווירה נעימה